FLUXOGRAMA IAM

FASTMEDIC

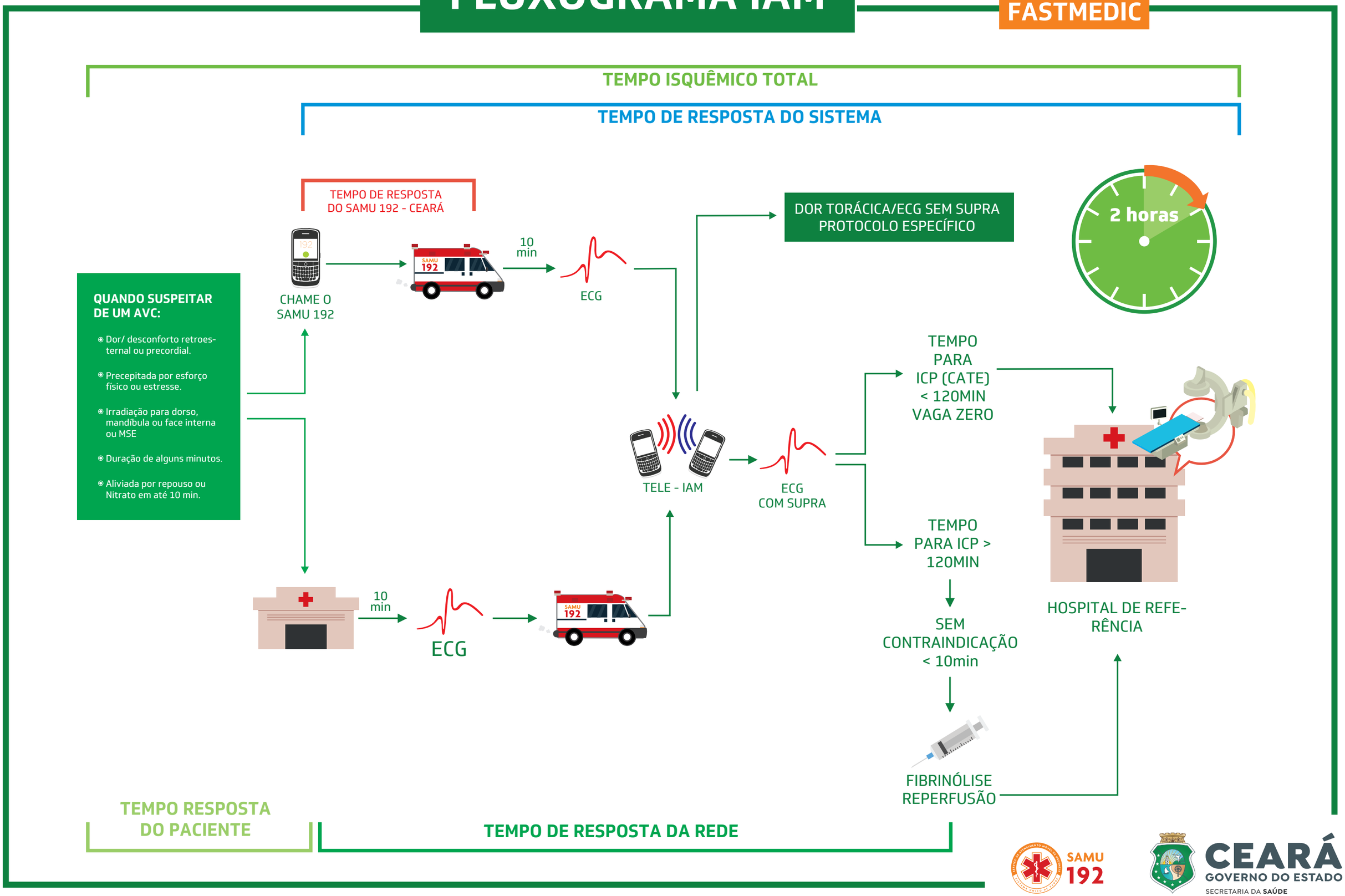

REFERÊNCIA: V diretriz de IAMCST - SBC e Guidelines IAMCSST - ESC 2017/BR

SAMU 192

CEARÁ GOVERNO DO ESTADO SECRETARIA DA SAÚDE

CONFECÇÃO: Assessoria de Comunicação da Secretaria da Saúde do Estado do Ceará