

# BOLETIM EPIDEMIOLÓGICO

---

Doença pelo novo  
Coronavírus  
(COVID-19)

---

Nº51

Ceará – 12/11/2020



GOVERNO DO  
ESTADO DO CEARÁ  
*Secretaria da Saúde*

# RESUMO DA SEMANA



No Ceará, foram confirmados 278.717 casos de COVID-19 até 04/11/2020 – Semana Epidemiológica 45 (aumento de 1,3% no total de casos). Na SE 45, foram confirmados 1.338 novos casos e 16 óbitos (redução de 23,4% e 60,0%, respectivamente ao registrado na SE 44). Na análise de variação entre as SE 41/42 e 43/44, o interior do Estado, apesar de diferentes cenários entre as regiões, apresentou redução de casos e óbitos para COVID-19 registrados (respectivamente **-20,1%** e **-17,4%**). Na mesma análise, a capital apresentou aumento de casos e óbitos registrados (**58,2%** e **28,6%**, respectivamente).



Na Região de Saúde de Fortaleza, foram confirmados 900 novos casos (redução de 18,2%) e 7 óbitos confirmados na última semana (mantendo). Na região Norte, 117 novos casos (redução de 31,2%) e 3 óbitos (redução de 72,7%). No Cariri, foram 156 novos casos (redução de 50,3%) e 5 óbitos (redução de 70,6%). No Litoral Leste, 74 casos novos (redução de 1,3%) e 2 óbitos (aumento de 50%). No Sertão Central, 55 casos novos (redução de 37,5%) e nenhum óbito.



- Apenas o município de **Antonina do Norte** não registra óbitos por COVID-19.

- A taxa de mortalidade no Estado passou de 103,4 para 103,9 óbitos por 100 mil hab. em sete dias, com destaque para as ADS de Crateús (73,6) e Caucaia (100,1), que apresentaram incremento de 4,7% e 1,6%, respectivamente.



As Áreas Descentralizadas de Saúde (ADS) **Fortaleza (57,3%)**, **Maracanaú (57,7%)**, **Baturité (2,2%)**, **Itapipoca (6,1%)**, **Aracati (48,4%)**, **Russas (11,0%)**, **Acaraú (57,7%)**, **Tauá (1,7%)**, **Camocim (39,1%)** e **Cascavel (17,2%)** apresentaram incremento de casos confirmados entre as SE 41/42 e 43/44.

As ADS de **Fortaleza**, **Maracanaú**, **Quixadá**, **Limoeiro do Norte**, **Acaraú**, **Camocim**, **Iguatu** e **Juazeiro do Norte** apresentaram incremento de óbitos no mesmo período. **Itapipoca**, **Crateús Icó** e **Brejo Santo** mantêm o mesmo número de ocorrências. **Aracati** não registraram óbitos.



Devido à instabilidade nos sistemas oficiais do DATASUS identificada entre os dias 05/11 a 09/11/20, os dados deste boletim poderão estar sujeitos a sub-registro.

- Camilo Sobreira de Santana**  
Governador do Estado do Ceará
- Maria Izolda Cela de Arruda Coelho**  
Vice-Governadora do Estado do Ceará
- Carlos Roberto Martins Rodrigues Sobrinho**  
Secretário da Saúde do Ceará
- Magda Moura de Almeida**  
Secretária Executiva de Vigilância e Regulação Em Saúde
- Ricristhi Gonçalves de Aguiar Gomes**  
Coordenadora de Vigilância Epidemiológica e Prevenção em Saúde
- Sheila Maria Santiago Borges**  
Orientadora da Célula de Respostas às Emergências em Saúde Pública
- Carmem Osterno**  
Orientadora da Célula de Imunização
- Organização
- Ana Rita Paulo Cardoso**
- Edenilo Baltazar Barreira Filho**
- Levi Ximenes Feijão**
- Louanne Aires Pereira**
- Sarah Mendes D'Angelo**

- Colaboração
- Bruno Alencar Fontenelle**
- Daniele Rocha Queiroz Lemos**
- Priscila Felix de Oliveira**
- Ramses Felipe de Oliveira**
- Tatiana Cisne de Souza**



GOVERNO DO  
ESTADO DO CEARÁ  
Secretaria da Saúde

## 1. SITUAÇÃO EPIDEMIOLÓGICA DA COVID-19 NO ESTADO DO CEARÁ

No Ceará, até 07 de novembro de 2020 (SE 45), foram confirmados 278.717 casos de COVID-19, um acréscimo de 1,3% no total de casos. Para todos os casos confirmados foram considerados resultados de laboratórios públicos e privados, critérios laboratorial, clínico-epidemiológico e clínico-imagem. Dos casos confirmados, 57.461 (20,6%) são residentes na capital e os demais no interior e região metropolitana do Estado. Foram confirmados 9.433 óbitos pela doença no Estado, representando uma letalidade de 3,4% (Tabela 1). As análises de incremento/redução consideraram o intervalo entre as SE 41 e 44 (duas quinzenas), acreditando ser este o período mais recente menos sujeito ao atraso na digitação das notificações, mais acentuada nas últimas semanas devido à instabilidade dos sistemas oficiais.

**Mapa 1. Incidência dos casos confirmados acumulada e últimos 15 dias, segundo município de residência, Ceará, 07 de novembro de 2020\***

**Mapa 2. Taxa de mortalidade por COVID-19 acumulada e últimos 15 dias, segundo município de residência, Ceará, 07 de novembro de 2020\***

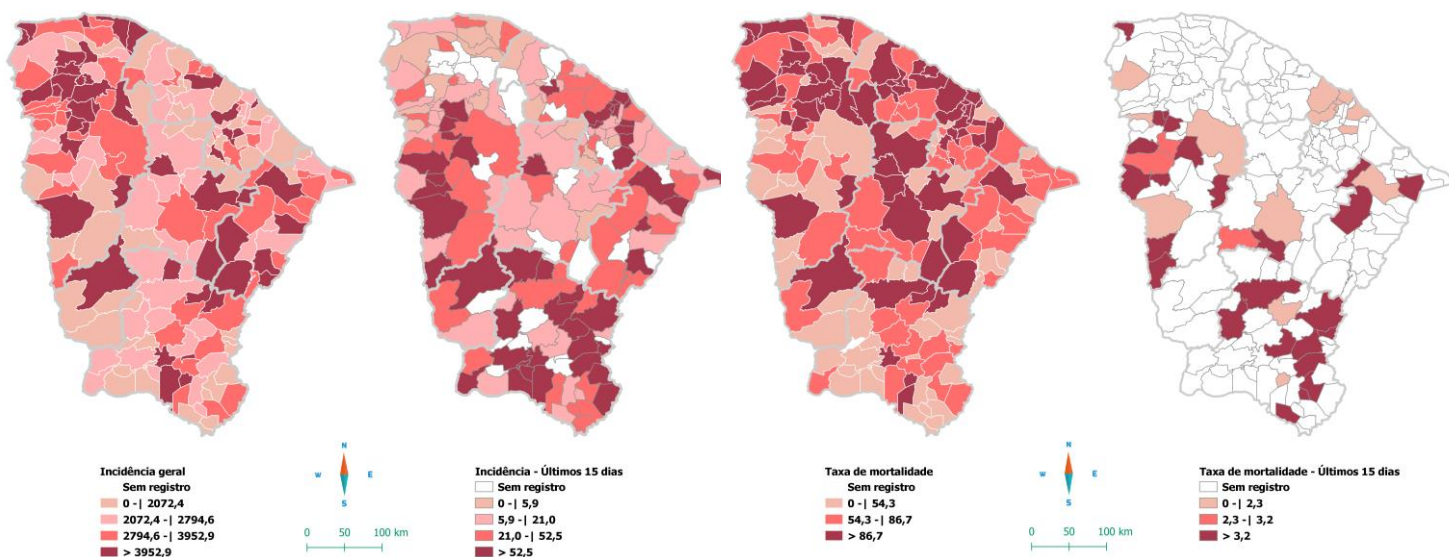

Fonte: eSUS VE e Sivep Gripe, GAL/LACEN-CE, Rede laboratorial particular. \*Dados sujeitos a revisão, atualizados 10/11/2020 às 09h.

**Mapa 3. Proporção de acometidos por COVID-19, segundo município de residência, Ceará, 07 de novembro de 2020\***

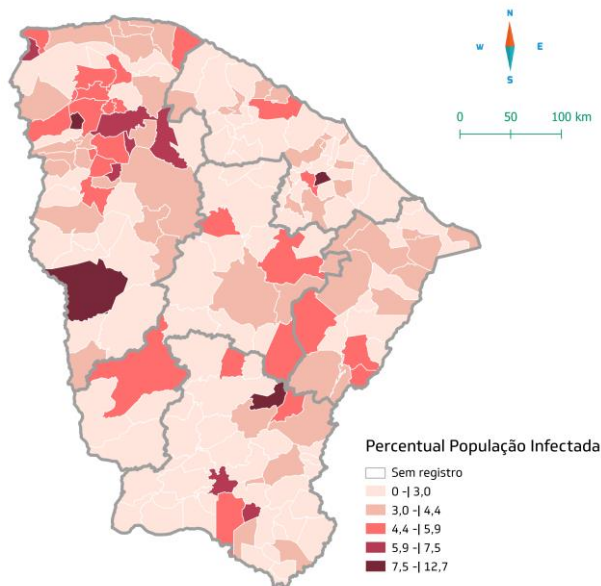

Fonte: eSUS VE e Sivep Gripe, GAL/LACEN-CE, Rede laboratorial particular. \*Dados sujeitos a revisão, atualizados em 10/11/2020 às 09h.

**Figura 1. Incidência de casos confirmados de COVID-19 segundo Área Descentralizada de Saúde, Ceará, 07 de novembro de 2020\***

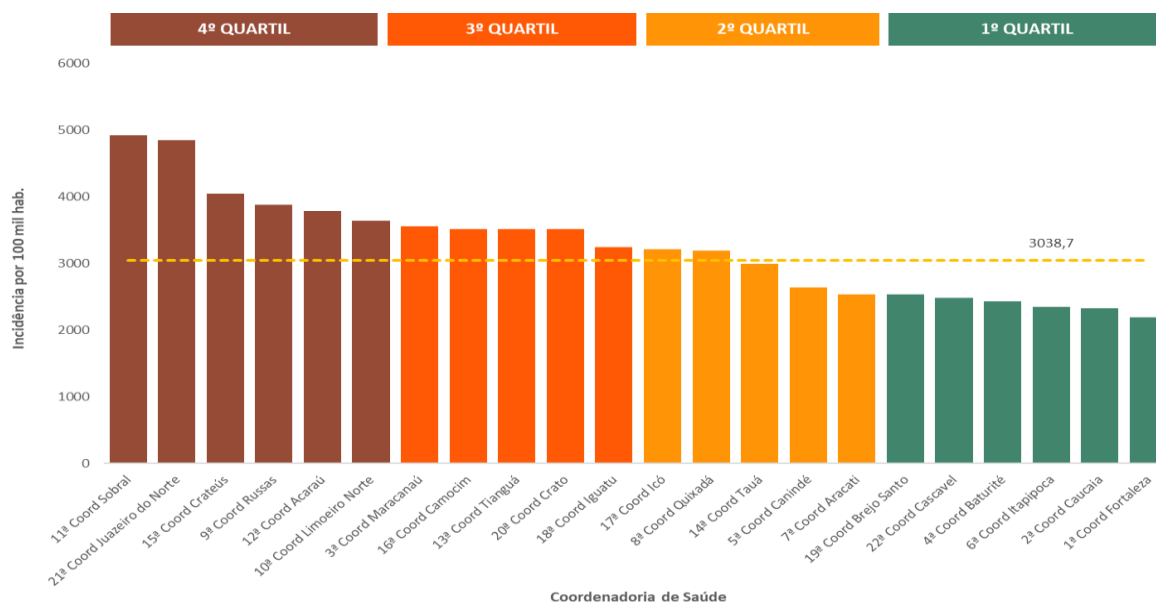

Fonte: eSUS notifica e Sivep Gripe, GAL/LACEN-CE, Rede laboratorial particular. \*Dados sujeitos à revisão, atualizados em 10/11/2020 às 09h.

**Quadro 1. Incremento/redução dos casos e óbitos confirmados de COVID-19, nas SE 41 a 44, segundo Área Descentralizada de Saúde de residência, Ceará, 2020\***

| Área Descentralizada de Saúde | CASOS (n)  |            |        | Incremento / Redução | ÓBITOS (n) |            |         | Incremento / Redução |
|-------------------------------|------------|------------|--------|----------------------|------------|------------|---------|----------------------|
|                               | SE 41 e 42 | SE 43 e 44 |        |                      | SE 41 e 42 | SE 43 e 44 |         |                      |
| 1ª Coord Fortaleza            | 1428       | 2246       | 57,3%  | ↑                    | 14         | 20         | 42,9%   | ↑                    |
| 2ª Coord Caucaia              | 222        | 209        | -5,9%  | ↓                    | 6          | 2          | -66,7%  | ↓                    |
| 3ª Coord Maracanaú            | 284        | 448        | 57,7%  | ↑                    | 2          | 3          | 50,0%   | ↑                    |
| 4ª Coord Baturité             | 46         | 47         | 2,2%   | ↑                    | 2          | 0          | -100,0% | ↓                    |
| 5ª Coord Canindé              | 191        | 97         | -49,2% | ↓                    | 4          | 2          | -50,0%  | ↓                    |
| 6ª Coord Itapipoca            | 49         | 52         | 6,1%   | ↑                    | 1          | 1          | 0,0%    | ↔                    |
| 7ª Coord Aracati              | 31         | 46         | 48,4%  | ↑                    | 0          | 0          | (--)    | ↔                    |
| 8ª Coord Quixadá              | 167        | 103        | -38,3% | ↓                    | 5          | 7          | 40,0%   | ↑                    |
| 9ª Coord Russas               | 163        | 181        | 11,0%  | ↑                    | 9          | 4          | -55,6%  | ↓                    |
| 10ª Coord Limoeiro Norte      | 298        | 171        | -42,6% | ↓                    | 0          | 3          | (--)    | ↑                    |
| 11ª Coord Sobral              | 428        | 377        | -11,9% | ↓                    | 8          | 7          | -12,5%  | ↓                    |
| 12ª Coord Acaraú              | 26         | 41         | 57,7%  | ↑                    | 0          | 1          | (--)    | ↑                    |
| 13ª Coord Tinguá              | 293        | 117        | -60,1% | ↓                    | 7          | 4          | -42,9%  | ↓                    |
| 14ª Coord Tauá                | 232        | 236        | 1,7%   | ↑                    | 9          | 5          | -44,4%  | ↓                    |
| 15ª Coord Crateús             | 738        | 410        | -44,4% | ↓                    | 12         | 12         | 0,0%    | ↔                    |
| 16ª Coord Camocim             | 23         | 32         | 39,1%  | ↑                    | 1          | 3          | 200,0%  | ↑                    |
| 17ª Coord Icó                 | 476        | 308        | -35,3% | ↓                    | 8          | 8          | 0,0%    | ↔                    |
| 18ª Coord Iguatu              | 666        | 410        | -38,4% | ↓                    | 9          | 11         | 22,2%   | ↑                    |
| 19ª Coord Brejo Santo         | 380        | 295        | -22,4% | ↓                    | 4          | 4          | 0,0%    | ↔                    |
| 20ª Coord Crato               | 497        | 467        | -6,0%  | ↓                    | 15         | 2          | -86,7%  | ↓                    |
| 21ª Coord Juazeiro do Norte   | 283        | 199        | -29,7% | ↓                    | 11         | 12         | 9,1%    | ↑                    |
| 22ª Coord Cascavel            | 238        | 279        | 17,2%  | ↑                    | 2          | 1          | -50,0%  | ↓                    |

Fonte: eSUS notifica e Sivep Gripe, GAL/LACEN-CE, Rede laboratorial particular. \*Dados sujeitos à revisão, atualizados em 10/11/2020 às 09h.

O quadro 1 mostra o incremento/redução, em percentual, dos casos e óbitos confirmados de COVID-19 ocorridos nas SE 43 e 44 em relação aos ocorridos nas SE 41 e 42. O atraso na digitação dos casos pode comprometer diretamente esta análise, por este motivo a SE 45 não foi considerada.

**Figura 2. Curva epidemiológica dos casos suspeitos e confirmados, segundo início dos sintomas, Ceará, 2020\***

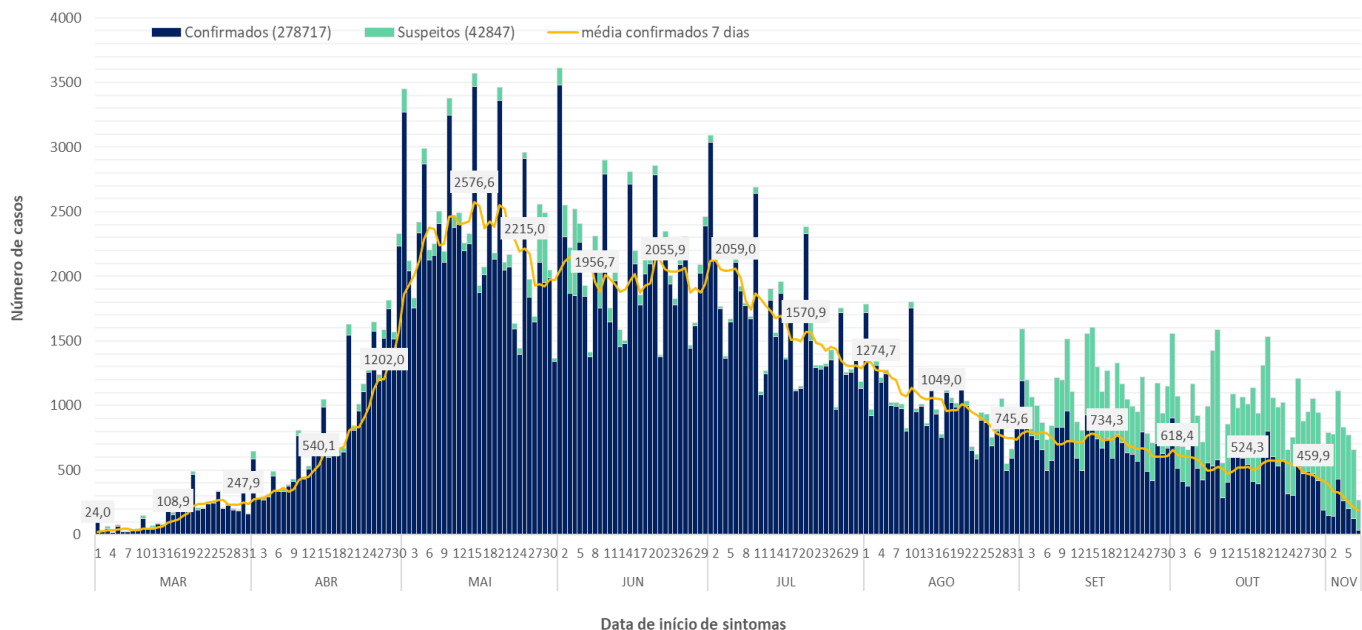

Fonte: eSUS notifica, Sivep Gripe, Saúde Digital, GAL/LACEN-CE, Rede laboratorial particular. \*Dados sujeitos à revisão, atualizados em 04/11/20 às 09h.

A curva epidemiológica dos casos de COVID-19 mostra três momentos. Houve aumento no número de casos suspeitos a partir do dia 04 de março de 2020, atingindo o primeiro pico no dia 20 de março. Entre a última semana de abril e o dia 20 de maio ocorreu o pico de COVID-19 no Estado, quando atingiu a maior média de casos confirmados (2.576,6), ocorrendo em seguida redução discreta até ao final do mês. Na primeira semana de junho, observa-se novo aumento na média de casos, com o dia 1º registrando o maior número de casos confirmados de todo o período (3.479) e uma estabilização, sugerindo a manutenção de cadeias de transmissão no Ceará, resultante do processo de interiorização da doença. No mês de julho houve redução de 39,2% na média de casos confirmados. Em agosto, a média de 7 dias teve uma redução de 45,1% entre os dias 1º e 31. No mês de setembro, apesar da redução de 22,1% entre os dias 1º e 30, a primeira quinzena já não demonstrou redução (+0,3%), o que pode estar associado ao atraso das notificações e confirmações dos casos. No decorrer do mês de outubro, apesar da redução de 20,6%, o Estado registrou média de casos superior há 14 dias atrás dos dias 21 a 26/10.

A Coordenadoria de Vigilância Epidemiológica e Prevenção em Saúde/COVEP reforça a necessidade de encerramento oportuno dos casos em investigação já passíveis de serem classificados, possibilitando uma melhor análise da curva de suspeitos. Faz-se de suma importância a análise e monitoramento diário dos mesmos, a fim de identificar a ocorrência de surtos.

**Figura 3. Distribuição dos casos novos de COVID-19, em percentual, segundo região de residência e SE de início dos sintomas, Ceará, 2020\***

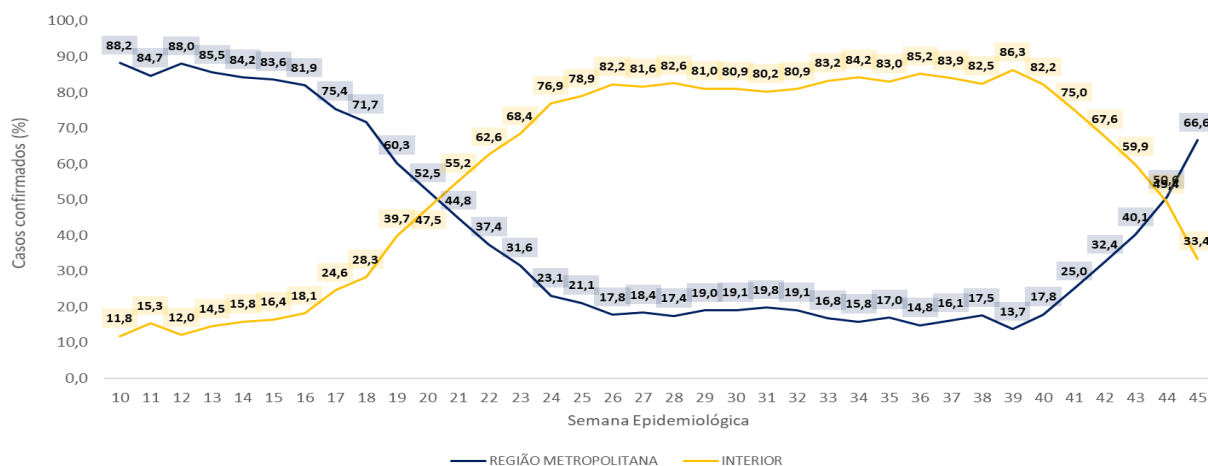

Fonte: eSUS notifica, Sivep Gripe, Saúde Digital, GAL/LACEN-CE, Rede laboratorial particular. \*Dados sujeitos à revisão, atualizados em 04/11/20 às 09h.

**Tabela 2. Casos confirmados de COVID-19 segundo sexo e faixa etária, Ceará, 07 de novembro de 2020\***

| FAIXA ETÁRIA   | FEMININO       |             | MASCULINO      |             | TOTAL          |              |
|----------------|----------------|-------------|----------------|-------------|----------------|--------------|
|                | n              | %           | n              | %           | n              | %            |
| Menor de 1 ano | 944            | 0,8         | 977            | 0,6         | 1.921          | 0,7          |
| 1 a 9 anos     | 4.833          | 3,9         | 4.732          | 3,1         | 9.565          | 3,4          |
| 10 a 19 anos   | 8.229          | 6,6         | 9.808          | 6,4         | 18.037         | 6,5          |
| 20 a 29 anos   | 21.789         | 17,6        | 27.851         | 18,1        | 49.640         | 17,9         |
| 30 a 39 anos   | 26.489         | 21,4        | 33.764         | 22,0        | 60.253         | 21,7         |
| 40 a 49 anos   | 20.742         | 16,8        | 27.034         | 17,6        | 47.776         | 17,2         |
| 50 a 69 anos   | 27.668         | 22,3        | 34.477         | 22,5        | 62.145         | 22,4         |
| 70 anos a mais | 13.135         | 10,6        | 14.870         | 9,7         | 28.005         | 10,1         |
| <b>TOTAL</b>   | <b>123.829</b> | <b>44,6</b> | <b>153.513</b> | <b>55,4</b> | <b>277.342</b> | <b>100,0</b> |

Fonte: eSUS notifica, Sivep Gripe, GAL/LACEN-CE, Rede laboratorial particular. \*Dados sujeitos à revisão, atualizados em 10/11/2020 às 09h. \*OBS: Mil trezentos e setenta e cinco registros aguardam informação de idade.

**Figura 4. Incidência de casos confirmados de COVID-19, por 100 mil habitantes, segundo sexo e faixa etária, Ceará, 07 de novembro de 2020\***

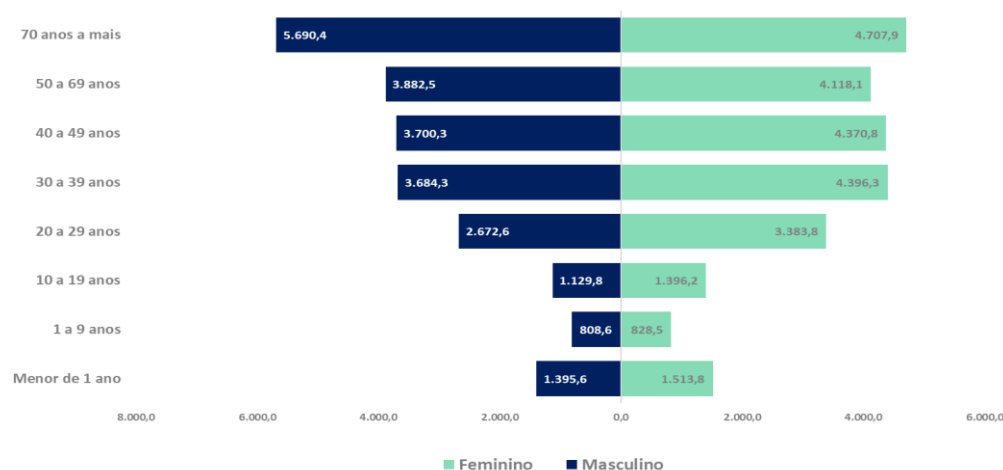

Fonte: eSUS notifica, Sivep Gripe, GAL/LACEN-CE, Rede laboratorial particular. \*Dados sujeitos à revisão, atualizados em 10/11/2020 às 09h.

**Figura 5. Distribuição do casos confirmados de COVID-19, segundo faixa etária e mês de início de sintomas, Ceará, 07 de novembro de 2020\***

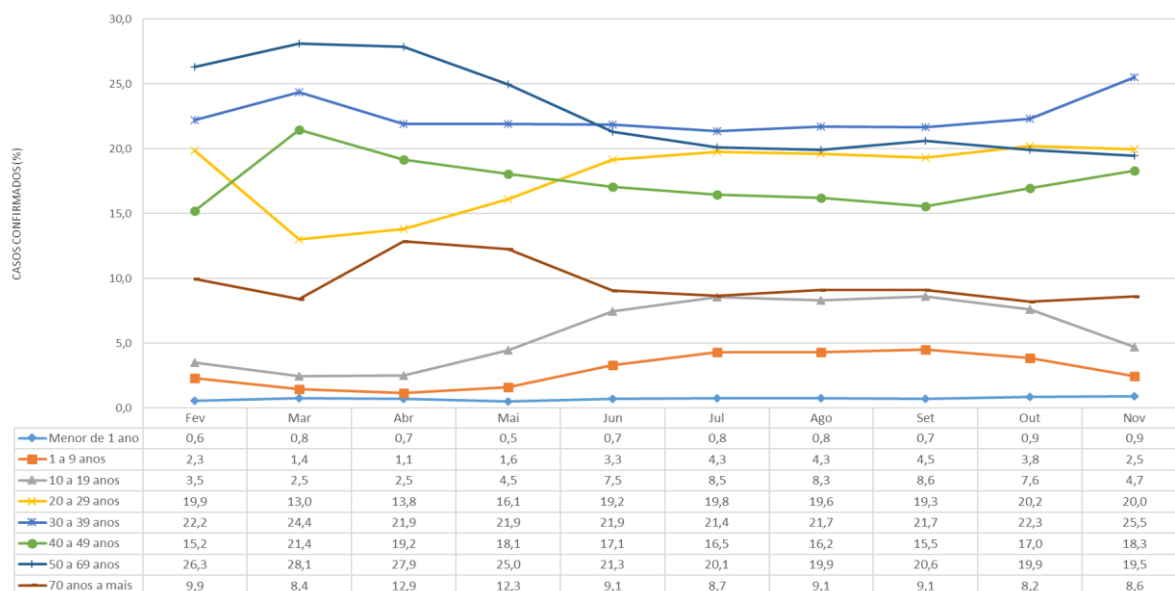

Fonte: eSUS notifica, Sivep Gripe, GAL/LACEN-CE, Rede laboratorial particular. \*Dados sujeitos à revisão, atualizados em 10/11/2020 às 09h.

## 2. PERFIL EPIDEMIOLÓGICO DOS PACIENTES HOSPITALIZADOS POR SÍNDROME RESPIRATÓRIA AGUDA GRAVE (SRAG) NO ESTADO DO CEARÁ

No Ceará, até 07 de novembro de 2020, foram notificados 41.363 casos de SRAG no SIVEP-Gripe. Destes, 34.237 (82,7%) já foram investigados e 7.136 (17,2%) encontram-se em investigação. Dentre os casos de SRAG já investigados, 23.131 (67,5%) foram coronavírus, 10.744 (31,3%) não tiveram a etiologia especificada mesmo depois da investigação laboratorial, 162 (0,5%) foram influenza, 133 (0,4%) foram outros vírus respiratórios e 60 (0,2%) foram outros agentes etiológicos.

**Tabela 3. Distribuição dos casos de SRAG por coronavírus, hospitalizados, segundo sexo e faixa etária, Ceará, 2020\***

| FAIXA ETÁRIA   | FEMININO      |             | MASCULINO     |             | TOTAL         |              |
|----------------|---------------|-------------|---------------|-------------|---------------|--------------|
|                | n             | %           | n             | %           | n             | %            |
| Menor de 1 ano | 46            | 0,5         | 93            | 0,71        | 139           | 0,6          |
| 1 a 4 anos     | 59            | 0,6         | 66            | 0,50        | 125           | 0,5          |
| 5 a 9 anos     | 33            | 0,3         | 35            | 0,27        | 68            | 0,3          |
| 10 a 19 anos   | 166           | 1,7         | 110           | 0,84        | 276           | 1,2          |
| 20 a 29 anos   | 455           | 4,5         | 400           | 3,06        | 855           | 3,7          |
| 30 a 39 anos   | 716           | 7,1         | 1.072         | 8,20        | 1.788         | 7,7          |
| 40 a 49 anos   | 841           | 8,4         | 1.533         | 11,73       | 2.374         | 10,3         |
| 50 a 59 anos   | 1.351         | 13,4        | 2.186         | 16,72       | 3.537         | 15,3         |
| 60 a 69 anos   | 1.825         | 18,1        | 2.508         | 19,18       | 4.333         | 18,7         |
| 70 a 79 anos   | 2.229         | 22,2        | 2.646         | 20,24       | 4.875         | 21,1         |
| 80 a 89 anos   | 1.771         | 17,6        | 1.919         | 14,68       | 3.690         | 16,0         |
| 90 anos e mais | 565           | 5,6         | 506           | 3,87        | 1.071         | 4,6          |
| <b>TOTAL</b>   | <b>10.057</b> | <b>43,5</b> | <b>13.074</b> | <b>56,5</b> | <b>23.131</b> | <b>100,0</b> |

Fonte: SIVEP\_GRIPE \*Dados sujeitos a revisão, atualizados até à SE 45, em 11/11/2020 às 11:00h.

**Tabela 4. Distribuição dos casos de SRAG por coronavírus, hospitalizados, segundo sexo e sinais e sintomas, Ceará, 2020\***

| Sinais e sintomas        | F     | %    | M     | %    | Total Geral | %    |
|--------------------------|-------|------|-------|------|-------------|------|
| Desconforto respiratório | 5.169 | 42,6 | 6.979 | 57,4 | 12.148      | 52,5 |
| Dispneia                 | 7.307 | 42,7 | 9.818 | 57,3 | 17.125      | 74,0 |
| Dor de garganta          | 1.518 | 43,3 | 1.984 | 56,7 | 3.502       | 15,1 |
| Febre                    | 6.665 | 41,5 | 9.407 | 58,5 | 16.072      | 69,5 |
| Queda de saturação       | 4.945 | 42,8 | 6.614 | 57,2 | 11.559      | 50,0 |
| Tosse                    | 6.992 | 42,5 | 9.445 | 57,5 | 16.437      | 71,1 |

Fonte: SIVEP\_GRIPE \*Dados sujeitos a revisão, atualizados até à SE 45, em 11/11/2020 às 11:00h.

**Tabela 5. Distribuição dos casos de SRAG por coronavírus, hospitalizados, segundo sexo e doenças prévias ou condições associadas, Ceará, 2020\***

| Doenças prévias ou associadas | F     | %    | M     | %    | Total Geral | %    |
|-------------------------------|-------|------|-------|------|-------------|------|
| Diabetes                      | 3.016 | 48,3 | 3.229 | 51,7 | 6.245       | 27,0 |
| Doença cardiovascular         | 3.407 | 45,9 | 4.009 | 54,1 | 7.416       | 32,1 |
| Doença neurológica            | 369   | 47,6 | 406   | 52,4 | 775         | 3,4  |
| Doença renal crônica          | 345   | 41,2 | 493   | 58,8 | 838         | 3,6  |
| Imunodepressão                | 237   | 47,1 | 266   | 52,9 | 503         | 2,2  |
| Obesidade                     | 321   | 47,8 | 351   | 52,2 | 672         | 2,9  |
| Pneumopatia                   | 246   | 49,0 | 256   | 51,0 | 502         | 2,2  |

Fonte: SIVEP\_GRIPE \*Dados sujeitos a revisão, atualizados em 07/11/2020, às 11:00h.

### 3. CENÁRIOS DAS HOSPITALIZAÇÕES POR SÍNDROME RESPIRATÓRIA AGUDA GRAVE (SRAG) NO ESTADO DO CEARÁ, 2019 – 2020\*

Em 2020, até 07 de novembro, foram notificados 41.210 casos, o que representa incremento de 3.427,0% no número de casos notificados por SRAG em relação ao mesmo período de 2019.

**Figura 6. Distribuição dos casos de SRAG segundo a classificação e semana epidemiológica do início dos sintomas, Ceará, 2020\***

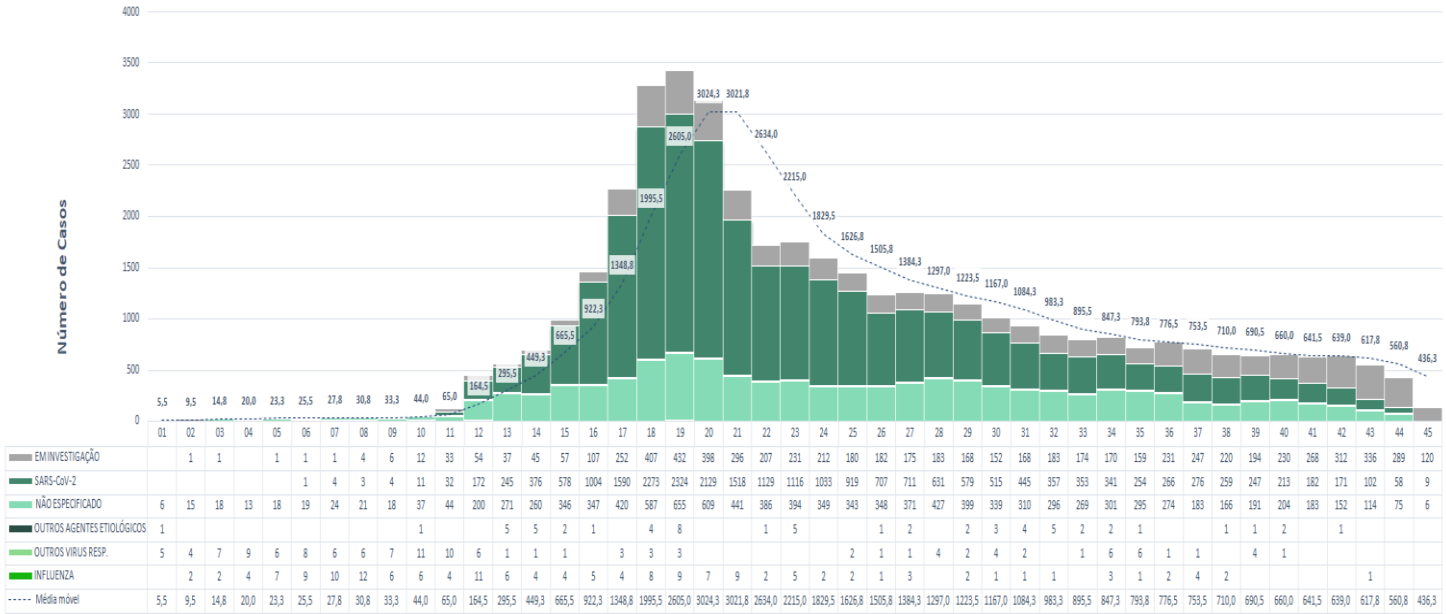

Fonte: SIVEP\_GRIPE \*Dados sujeitos a revisão, atualizados até à SE 45, em 11/11/2020 às 11:00h.

**Figura 7. Distribuição dos casos de SRAG segundo evolução e semana epidemiológica do início dos sintomas, Ceará, 2019 e 2020\***

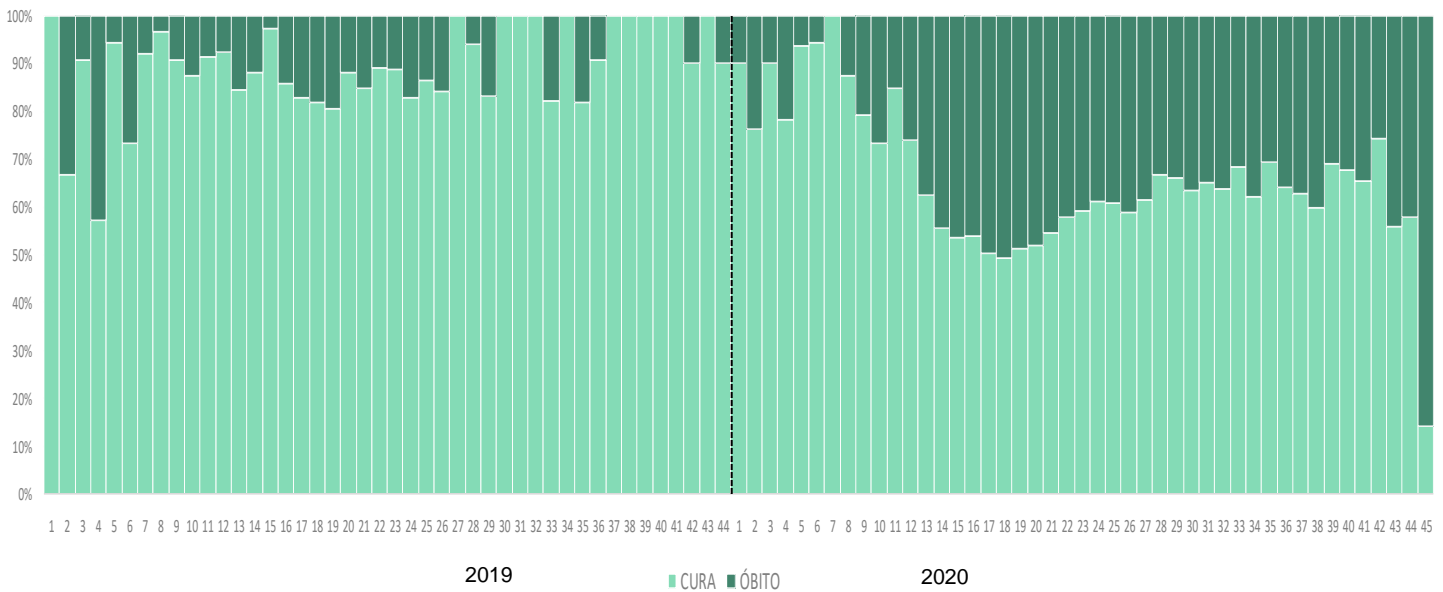

Fonte: SIVEP\_GRIPE \*Dados sujeitos a revisão, atualizados até à SE 45, em 11/11/2020 às 11:00h.



#### 4. ÓBITOS POR COVID-19 NO CEARÁ

Até 07 de novembro de 2020, foram confirmados 9.433 óbitos por COVID-19 no Estado, sendo 9.427 (99,9%) em residentes, representando um incremento de 0,5% em sete dias. Cento e oitenta e três (99,4%) municípios do Ceará confirmaram óbitos, sem acréscimos em relação ao último boletim semanal.

Os óbitos por COVID-19 ocorreram, na sua maioria (78,1%), em pessoas de 60 anos ou mais (mediana de 73; idades entre 1 dia e 110 anos) e no sexo masculino (57,9%), 6.735 (71,4%) apresentavam doenças crônicas pré-existentes, 12 (0,13%) estavam gestantes e 16 (0,17%) puérperas. A média de dias entre a data de início de sintomas e a data de internação dos pacientes que foram a óbito foi de 7,2 dias. A média de dias de internação foi de 10,2 dias, variando de 1 a 152 dias. Duzentos e sessenta e um (2,8%) casos contraíram a doença durante as internações hospitalares. Quanto à evolução da doença, considerando os dias decorridos entre a data de início de sintomas e a data do óbito, foi em média de 16,7 dias (Tabela 1). Considerando o local do óbito, 474 (5,0%) ocorreram no domicílio.

Até à SE 45, foram descartados 1.982 óbitos suspeitos de COVID-19 e 591 permanecem em investigação.

**Figura 8. Taxa de mortalidade por 100 mil e letalidade de COVID-19 segundo Área Descentralizada de Saúde, Ceará, 2020\***

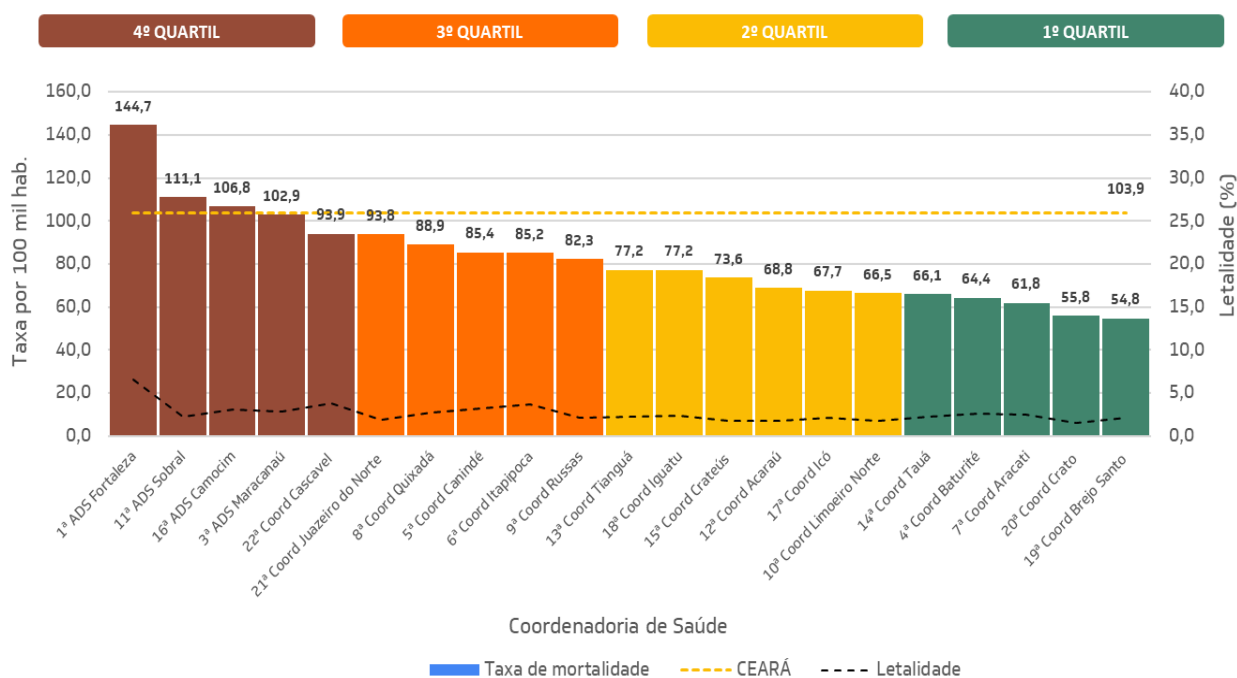

Fonte: eSUS notifica, Sivep-gripe e Saúde Digital. \*Dados sujeitos à revisão, atualizados até à SE 45 em 10/11/2020.

As ADS de Crateús e Caucaia registraram os maiores incrementos na taxa de mortalidade acumulada, nos últimos sete dias, com 4,7% e 1,6%, respectivamente. As ADS de Fortaleza e Maracanaú registraram os menores aumentos (0,3% e 0,2%, respectivamente) na taxa de mortalidade. Aracati, Baturité, Brejo Santo, Canindé, Cascavel, Itapipoca, Juazeiro do Norte, Limoeiro do Norte e Tauá não registraram óbitos na última semana.

#### 4. ÓBITOS POR COVID-19 NO CEARÁ

No Ceará, nos meses de abril a 07 de novembro, ocorreram, em média, 42,6 óbitos (mediana 26,0; mínimo 0 e máximo 158) por COVID-19 por dia. O mês de maio apresentou maior média de 7 dias (146,9 óbitos). O maior número de óbitos ocorreu no dia 11 de maio, com 158 (1,7%) óbitos. A média de óbitos/dia nos meses de maio a outubro foi de 124,7; 66,9; 39,7; 22,3; 16,3 e 8,7, respectivamente.

Verifica-se uma redução na média de óbitos acentuada a partir da última semana de maio, com uma redução de 63,4% entre 22/05 e 30/06/2020. No mês de julho (de 1 a 31/07) observa-se uma redução de 41,1% na média móvel de 7 dias e, em agosto entre os dias 1º e 31, essa redução foi de 42,6% (Figura 9). No mês de setembro, observa-se uma estabilização na média de óbitos dos 7 dias, apesar de existir variação negativa (redução) em relação à 14 dias atrás em quase todo o período analisado, os dias de 8 a 12, 28 e 29 de setembro obtiveram a média de óbitos superior à registrada 14 dias atrás. Em outubro, preliminarmente, observa-se redução diária na média de óbitos (-38,0% entre os dias 1º e 15; -51,0% entre os 1º e 31), porém, os dias 26 e 27 de outubro já apresentam média superior à registrada 14 dias atrás.

**Figura 9. Distribuição dos óbitos por COVID-19 segundo data do óbito, Ceará, 2020\***

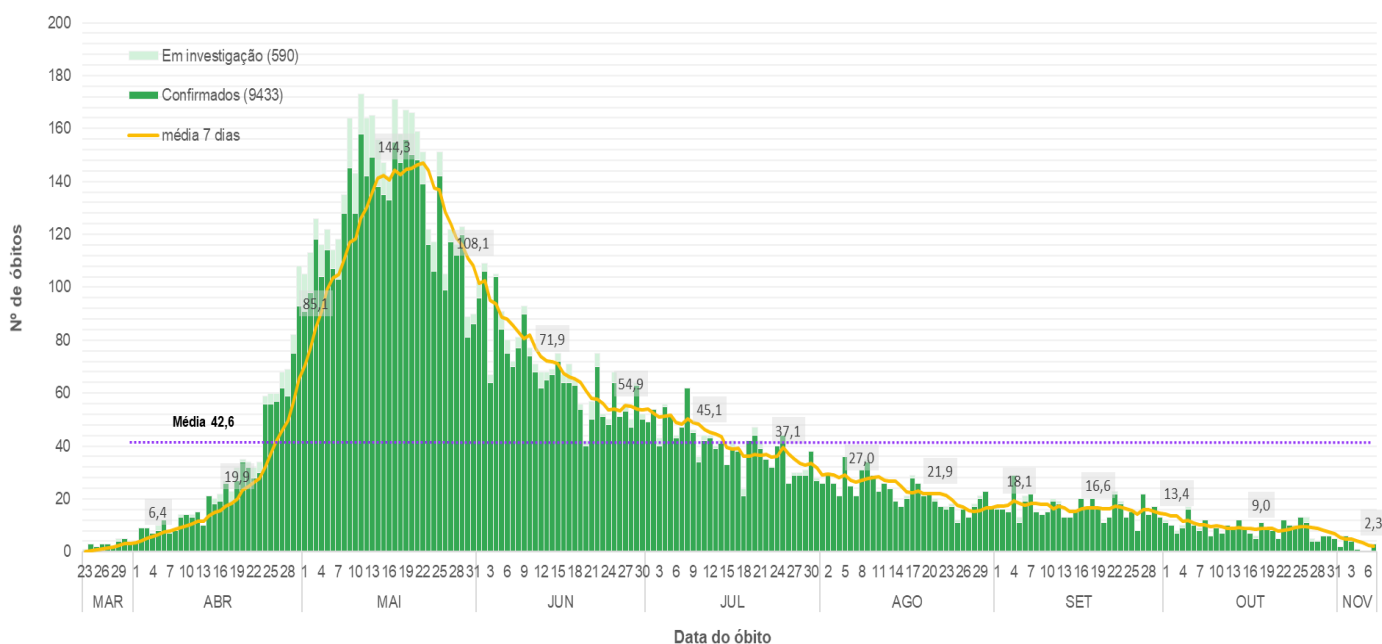

Fonte: eSUS notifica, Sivep-gripe e Saúde Digital. \*Dados sujeitos à revisão, atualizados em 10/11/20 às 09h.

**Tabela 6. Óbitos confirmados de COVID-19 segundo sexo e faixa etária, Ceará, 07 de novembro de 2020\***

| FAIXA ETÁRIA   | MASCULINO    |             |              |            | FEMININO     |             |             |            |
|----------------|--------------|-------------|--------------|------------|--------------|-------------|-------------|------------|
|                | n            | %           | Incid.       | Letal.     | n            | %           | Incid.      | Letal.     |
| Menor de 1 ano | 9            | 0,2         | 13,3         | 1,0        | 13           | 0,3         | 20,1        | 1,3        |
| 1 a 9 anos     | 7            | 0,1         | 1,2          | 0,1        | 8            | 0,2         | 1,4         | 0,2        |
| 10 a 19 anos   | 19           | 0,3         | 2,6          | 0,2        | 14           | 0,4         | 2,0         | 0,1        |
| 20 a 29 anos   | 59           | 1,1         | 7,2          | 0,3        | 44           | 1,1         | 5,3         | 0,2        |
| 30 a 39 anos   | 180          | 3,3         | 25,0         | 0,7        | 114          | 2,9         | 14,8        | 0,3        |
| 40 a 49 anos   | 352          | 6,4         | 62,8         | 1,7        | 191          | 4,8         | 30,9        | 0,7        |
| 50 a 69 anos   | 1.749        | 32,0        | 245,4        | 6,3        | 1.084        | 27,3        | 129,5       | 3,1        |
| 70 anos a mais | 3.088        | 56,5        | 1337,8       | 23,5       | 2.502        | 63,0        | 792,1       | 16,8       |
| <b>TOTAL</b>   | <b>5.463</b> | <b>57,9</b> | <b>123,3</b> | <b>4,4</b> | <b>3.970</b> | <b>42,1</b> | <b>84,5</b> | <b>2,6</b> |

Fonte: eSUS notifica, Sivep-gripe e Saúde Digital. \*Dados sujeitos à revisão, atualizados em 04/11/2020 às 09h.

## 5. CENÁRIO EPIDEMIOLÓGICO DAS REGIÕES DE SAÚDE DO CEARÁ

### 5.1 CENÁRIO EPIDEMIOLÓGICO DA REGIÃO DE SAÚDE FORTALEZA

**Figura 10. Número de casos suspeitos e confirmados segundo data do início dos sintomas, SRS Fortaleza, 07 de novembro de 2020\***

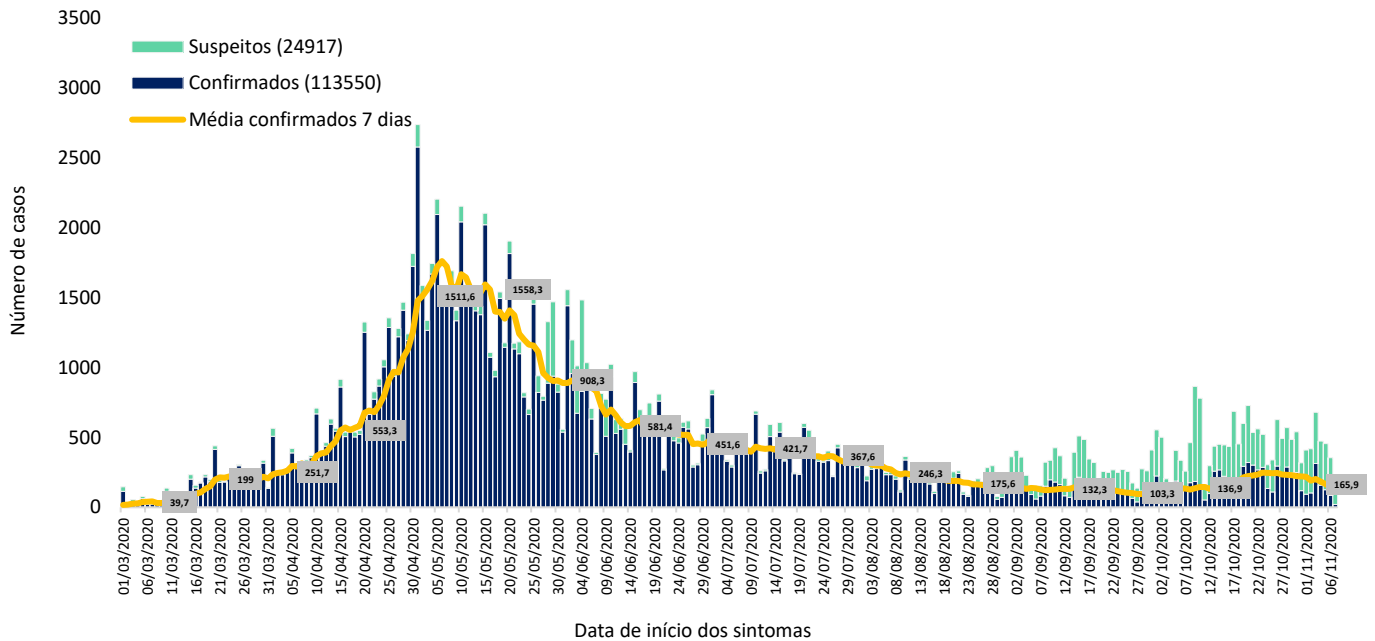

Fonte: eSUS notifica, Sivep Gripe, Saúde Digital, GAL/LACEN-CE, Rede laboratorial particular. \*Dados sujeitos à revisão, atualizados em 10/11/2020 às 09h.

A Região de Saúde de Fortaleza foi a que registrou o maior número de casos e óbitos em todo o período, até 07 de novembro de 2020 foram 113.550 confirmados (representando um acréscimo de 1,7% no total de casos) e 5.905 óbitos.

**Figura 11. Número de óbitos segundo semana epidemiológica de ocorrência, SRS Fortaleza, 07 de novembro de 2020\***

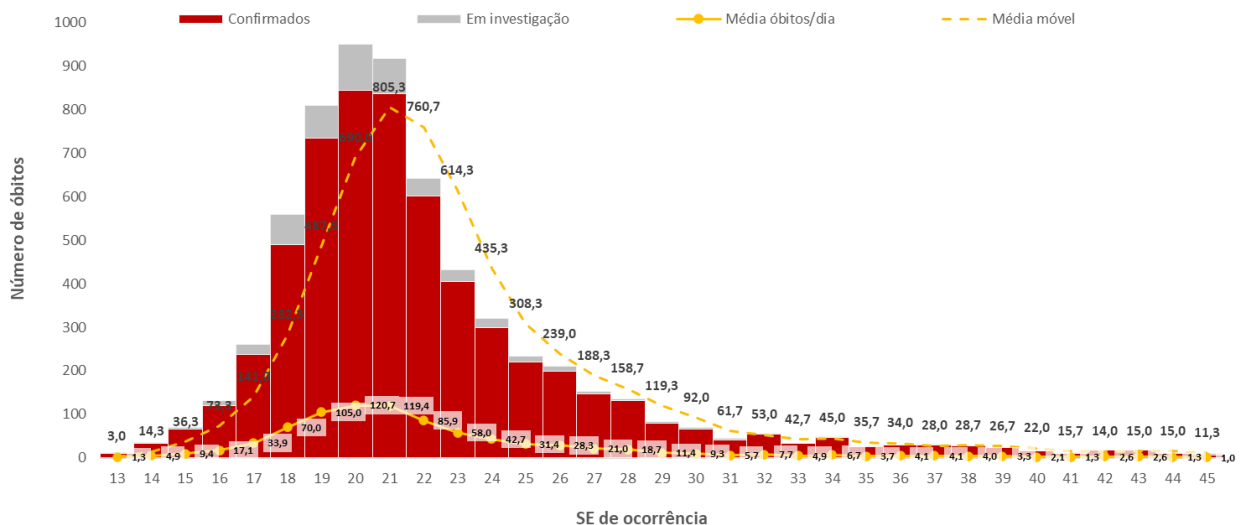

Fonte: eSUS notifica, Sivep Gripe, Saúde Digital, GAL/LACEN-CE, Rede laboratorial particular. \*Dados sujeitos à revisão, atualizados em 10/11/2020 às 09h.

**Figura 12. Número de óbitos segundo semana epidemiológica de ocorrência, segundo ADS de residência, SRS Fortaleza, 07 de novembro de 2020\***

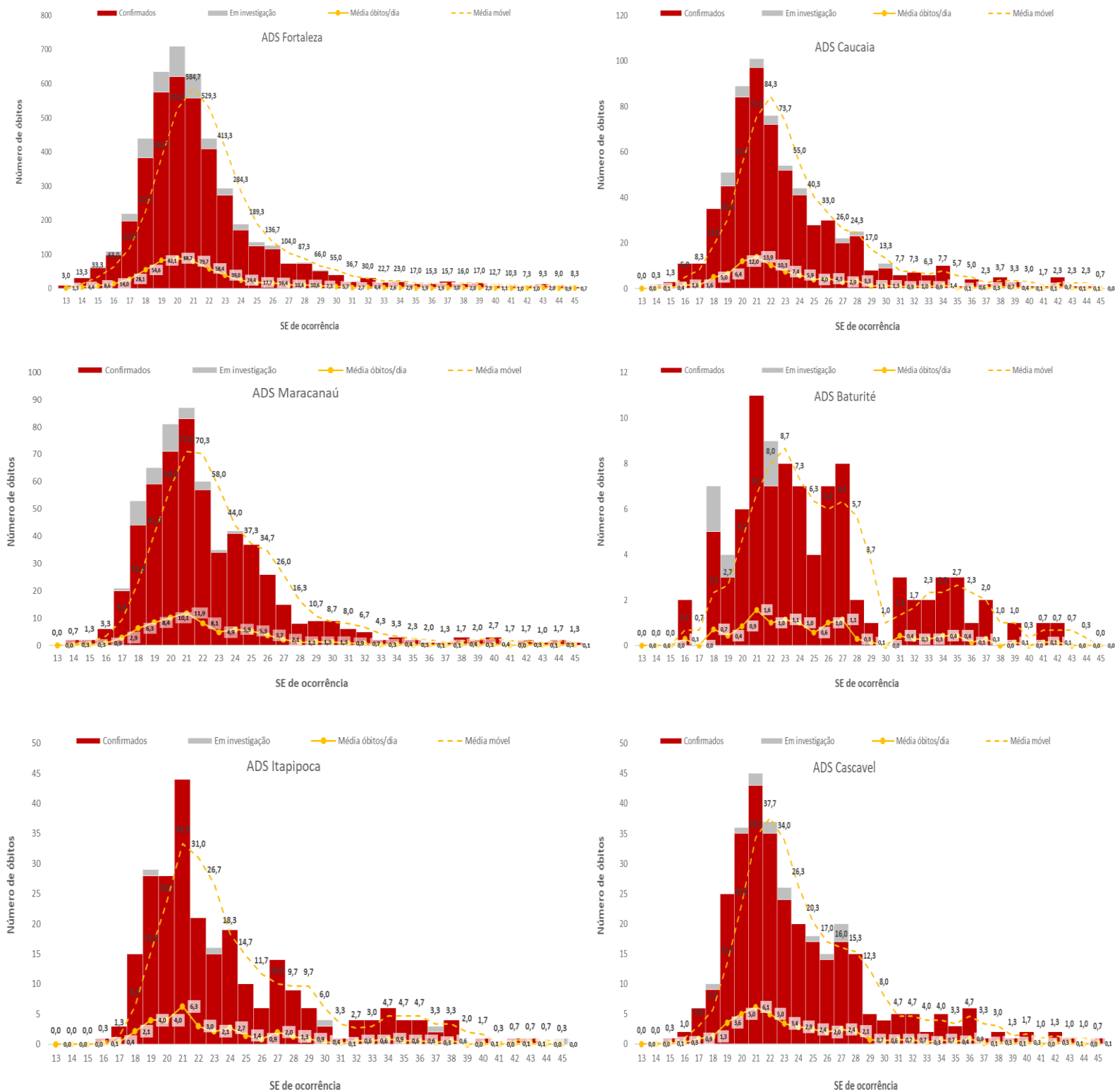

Fonte: eSUS notifica, Sivep Gripe, Saúde Digital, GAL/LACEN-CE, Rede laboratorial particular. \*Dados sujeitos à revisão, atualizados em 10/11/2020 às 09h.

**Tabela 7. Casos confirmados de COVID-19 segundo sexo e faixa etária, SRS Fortaleza, 07 de novembro de 2020\***

| FAIXA ETÁRIA   | MASCULINO    |             | FEMININO     |             |
|----------------|--------------|-------------|--------------|-------------|
|                | n            | %           | n            | %           |
| Menor de 1 ano | 328          | 0,6         | 339          | 0,5         |
| 1 a 9 anos     | 1081         | 2,1         | 1094         | 1,8         |
| 10 a 19 anos   | 2040         | 4,0         | 2518         | 4,0         |
| 20 a 29 anos   | 7693         | 15,2        | 10206        | 16,3        |
| 30 a 39 anos   | 11083        | 21,8        | 14245        | 22,8        |
| 40 a 49 anos   | 9231         | 18,2        | 11579        | 18,5        |
| 50 a 69 anos   | 13121        | 25,9        | 15688        | 25,1        |
| 70 anos a mais | 6163         | 12,1        | 6755         | 10,8        |
| <b>TOTAL</b>   | <b>50740</b> | <b>44,8</b> | <b>62424</b> | <b>55,2</b> |

Fonte: eSUS notifica, Sivep Gripe, Saúde Digital, GAL/LACEN-CE, Rede laboratorial particular. \*Dados sujeitos à revisão, atualizados em 10/11/2020 às 09h.

**Figura 13. Incidência de COVID-19 segundo sexo e faixa etária, SRS Fortaleza, 07 de novembro de 2020\***

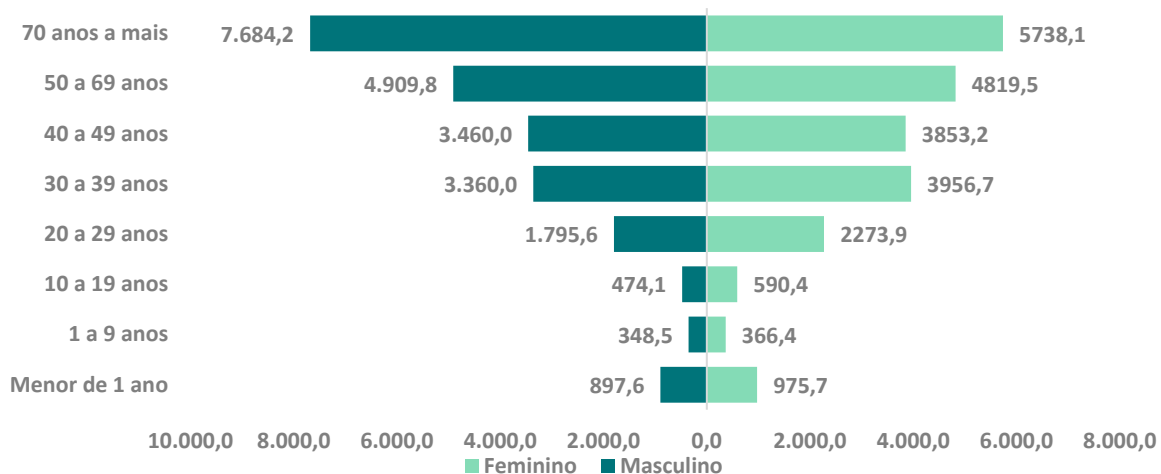

Fonte: eSUS notifica, Sivep Gripe, Saúde Digital, GAL/LACEN-CE, Rede laboratorial particular. \*Dados sujeitos à revisão, atualizados em 10/11/2020 às 09h.

**Figura 14. Incidência de casos de COVID-19 segundo município de residência, Região de Saúde Fortaleza, 07 de novembro de 2020\***

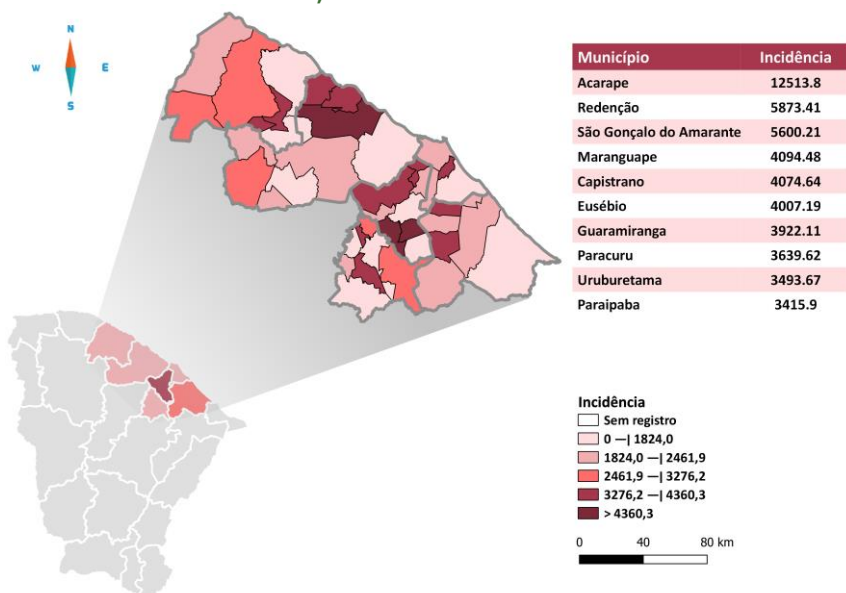

Na região de Fortaleza, o município que registrou maior incidência acumulada até a semana atual foi Acarape (12.513,8 casos por 100 mil habitantes) seguido de Redenção e São Gonçalo do Amarante com taxas de 5.873,4 e 5.600,2 respectivamente (Figura 14).

## 5.2 CENÁRIO EPIDEMIOLÓGICO DA REGIÃO DE SAÚDE NORTE

**Figura 15. Número de casos suspeitos e confirmados segundo a data do início dos sintomas, SRS Norte 07 de novembro de 2020\***

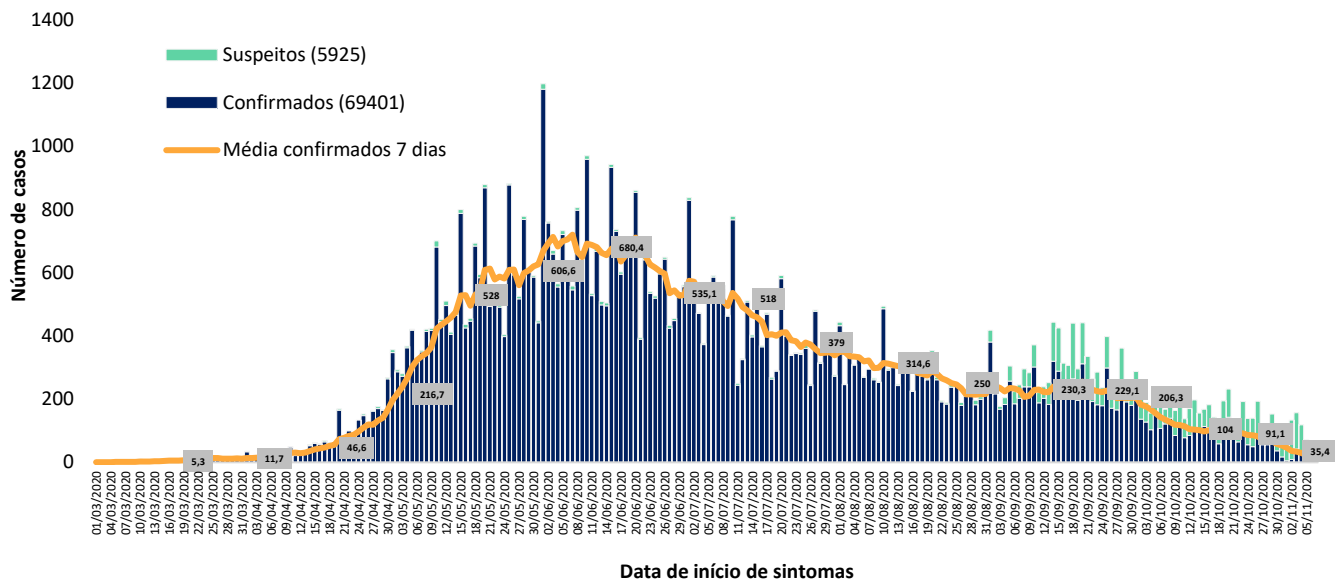

Fonte: eSUS notifica, Sivep Gripe, Saúde Digital, GAL/LACEN-CE, Rede laboratorial particular. \*Dados sujeitos à revisão, atualizados em 10/11/2020 às 09h.

A Região Norte, até 07 de novembro de 2020, registrou 69.401 casos confirmados (representando um acréscimo de 0,8% no total de casos) e 1.513 óbitos.

**Figura 16. Número de óbitos segundo semana epidemiológica de ocorrência, SRS Norte, 07 de novembro de 2020\***

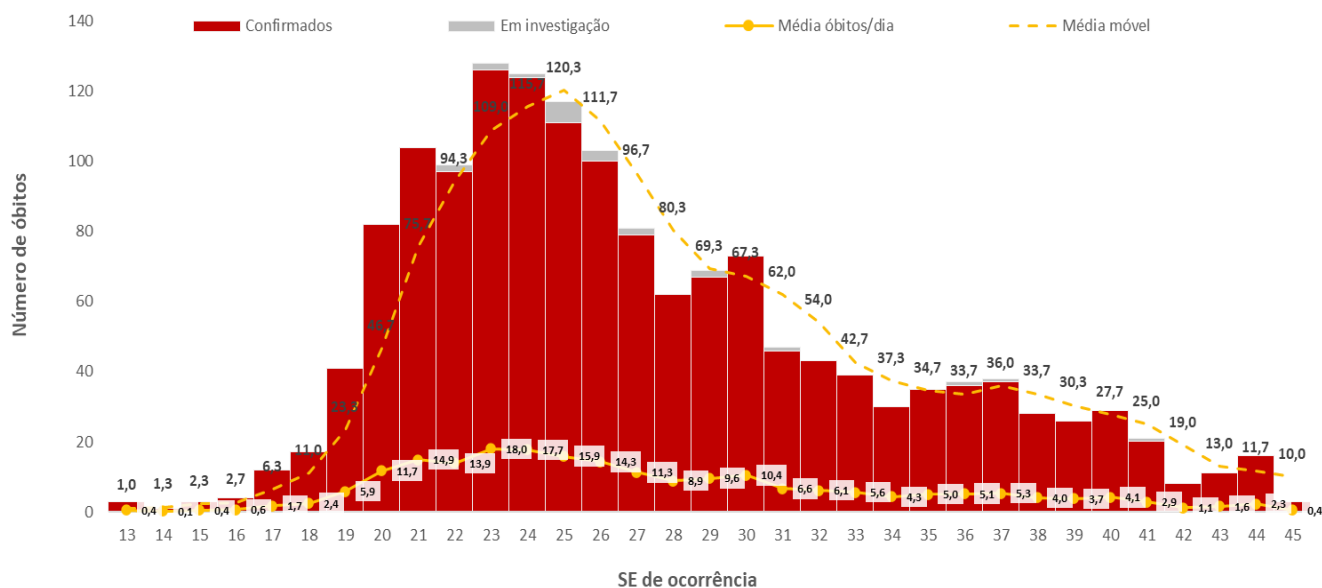

Fonte: eSUS notifica, Sivep Gripe, Saúde Digital, GAL/LACEN-CE, Rede laboratorial particular. \*Dados sujeitos à revisão, atualizados em 10/11/2020 às 09h.

**Figura 17. Número de óbitos segundo semana epidemiológica de ocorrência, segundo ADS de residência, SRS Norte, 07 de novembro de 2020\***

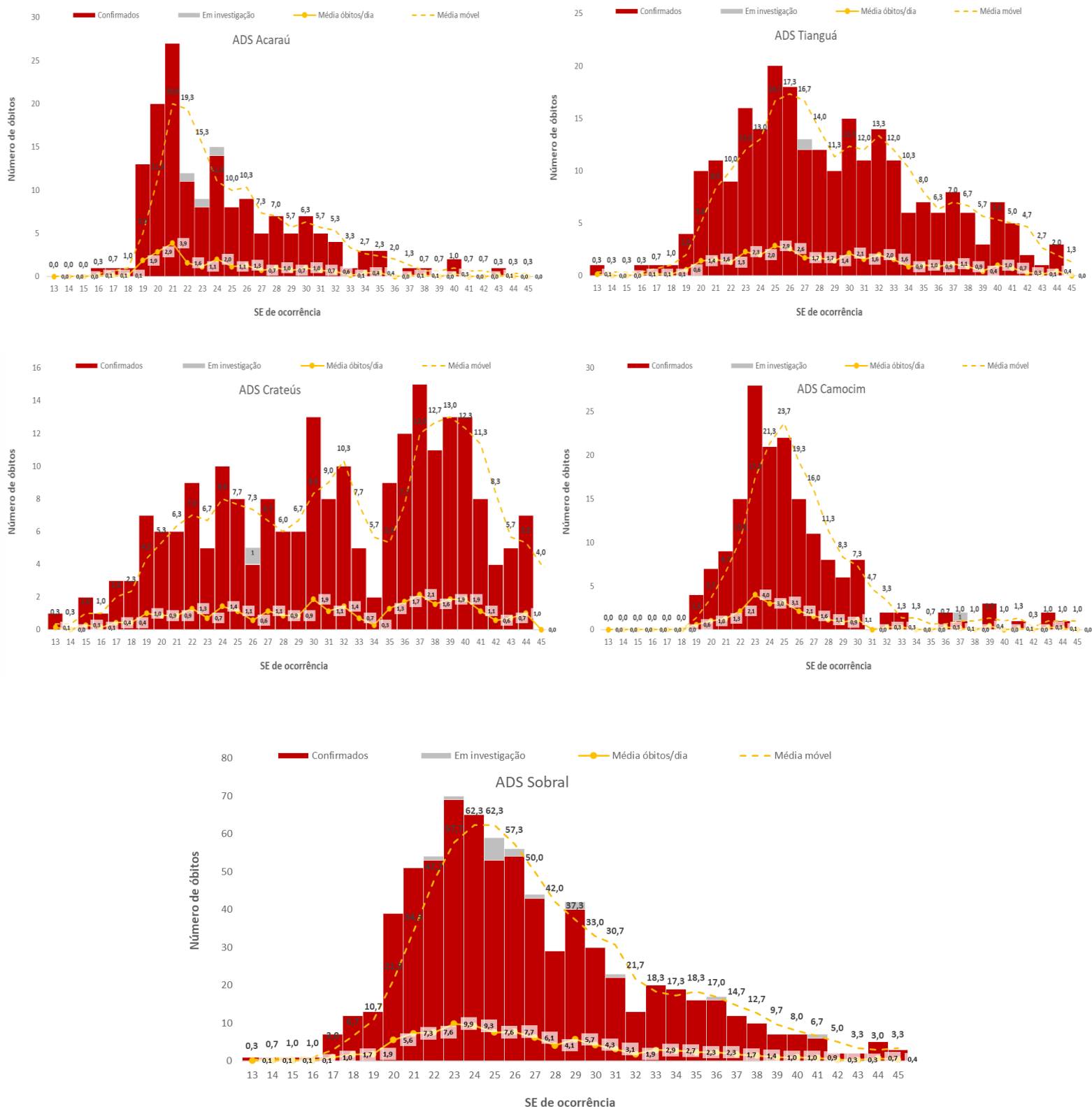

Fonte: eSUS notifica, Sivep Gripe, Saúde Digital, GAL/LACEN-CE, Rede laboratorial particular. \*Dados sujeitos à revisão, atualizados em 10/11/2020 às 09h.

**Tabela 8. Casos confirmados de COVID-19 segundo sexo e faixa etária, SRS Norte, 07 de novembro de 2020\***

| FAIXA ETÁRIA   | MASCULINO    |             | FEMININO     |             |
|----------------|--------------|-------------|--------------|-------------|
|                | n            | %           | n            | %           |
| Menor de 1 ano | 275          | 0,9         | 296          | 0,8         |
| 1 a 9 anos     | 1765         | 5,8         | 1714         | 4,4         |
| 10 a 19 anos   | 2761         | 9,1         | 3185         | 8,2         |
| 20 a 29 anos   | 5698         | 18,7        | 7406         | 19,0        |
| 30 a 39 anos   | 6054         | 19,9        | 7968         | 20,5        |
| 40 a 49 anos   | 4607         | 15,1        | 6546         | 16,8        |
| 50 a 69 anos   | 6338         | 20,8        | 8270         | 21,3        |
| 70 anos a mais | 2997         | 9,8         | 3523         | 9,1         |
| <b>TOTAL</b>   | <b>30495</b> | <b>43,9</b> | <b>38908</b> | <b>56,1</b> |

Fonte: eSUS notifica, Sivep Gripe, Saúde Digital, GAL/LACEN-CE, Rede laboratorial particular. \*Dados sujeitos à revisão, atualizados em 10/11/2020 às 09h.

**Figura 18. Incidência de COVID-19 segundo sexo e faixa etária, SRS Norte, 07 de novembro de 2020\***

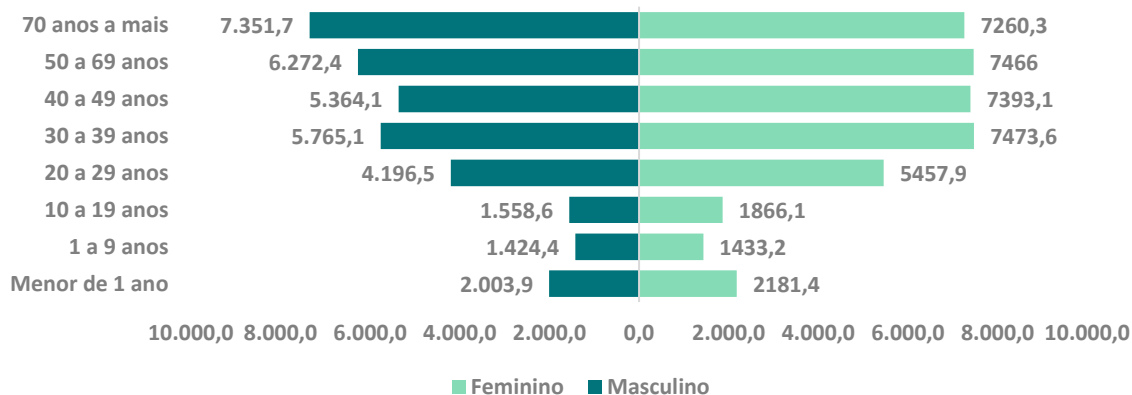

Fonte: eSUS notifica, Sivep Gripe, Saúde Digital, GAL/LACEN-CE, Rede laboratorial particular. \*Dados sujeitos à revisão, atualizados em 10/11/2020 às 09h.

**Figura 19. Incidência de casos de COVID-19 segundo município de residência, Regional de Saúde Norte, 07 de novembro de 2020\***

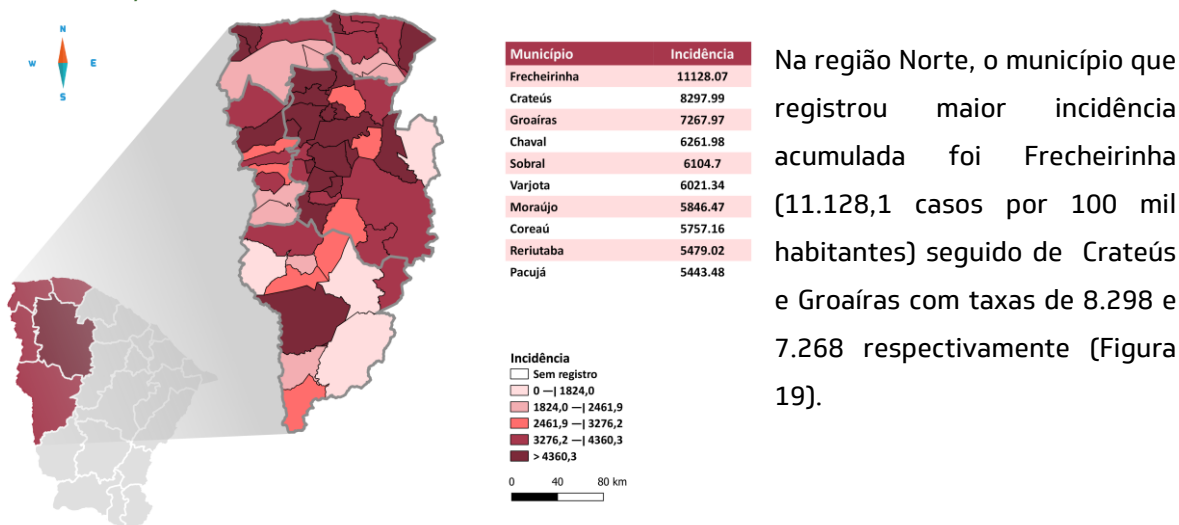

Na região Norte, o município que registrou maior incidência acumulada foi Frecheirinha (11.128,1 casos por 100 mil habitantes) seguido de Crateús e Groaíras com taxas de 8.298 e 7.268 respectivamente (Figura 19).



### 5.3 CENÁRIO EPIDEMIOLÓGICO DA REGIÃO DE SAÚDE CARIRI

**Figura 20. Número de casos suspeitos e confirmados segundo data do início dos sintomas, SRS Cariri, 07 de novembro de 2020\***

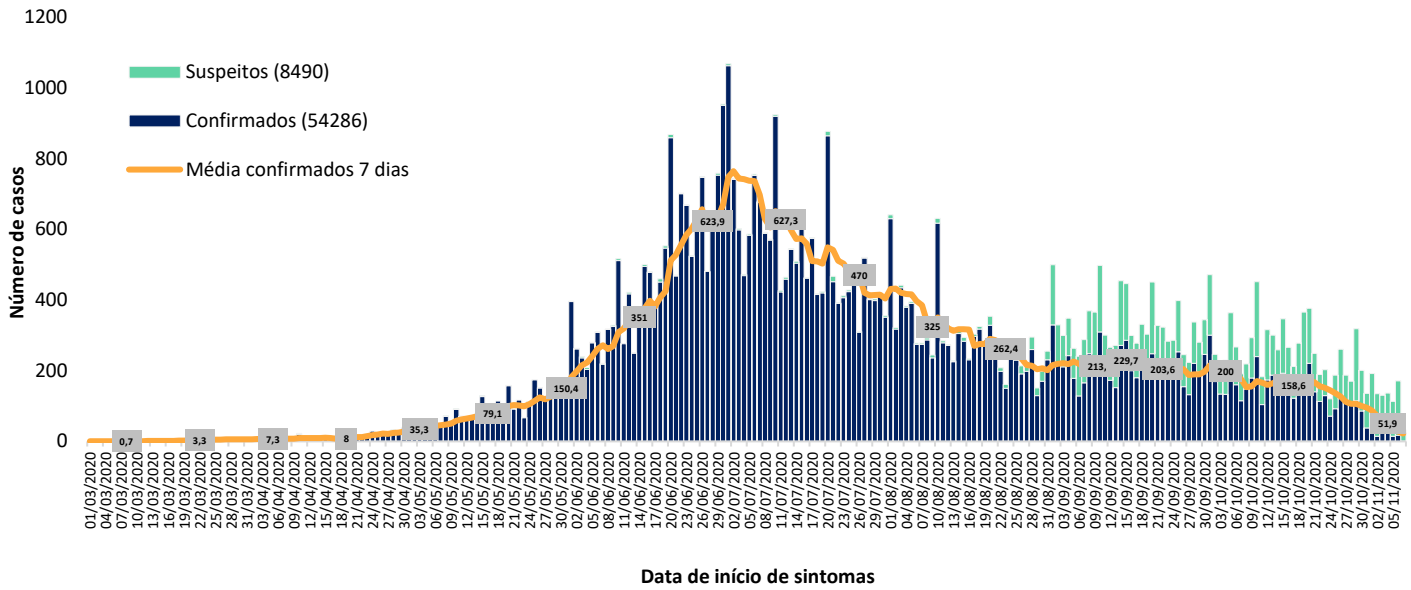

Fonte: eSUS notifica, Sivep Gripe, Saúde Digital, GAL/LACEN-CE, Rede laboratorial particular. \*Dados sujeitos à revisão, atualizados em 10/11/2020 às 09h.

A região do Cariri registrou, até 07 de novembro de 2020, 54.286 53.610 casos confirmados (representando um acréscimo de 1,2% no total de casos) e 1.078 óbitos.

**Figura 21. Número de óbitos segundo semana epidemiológica de ocorrência, SRS Cariri, 07 de novembro de 2020\***

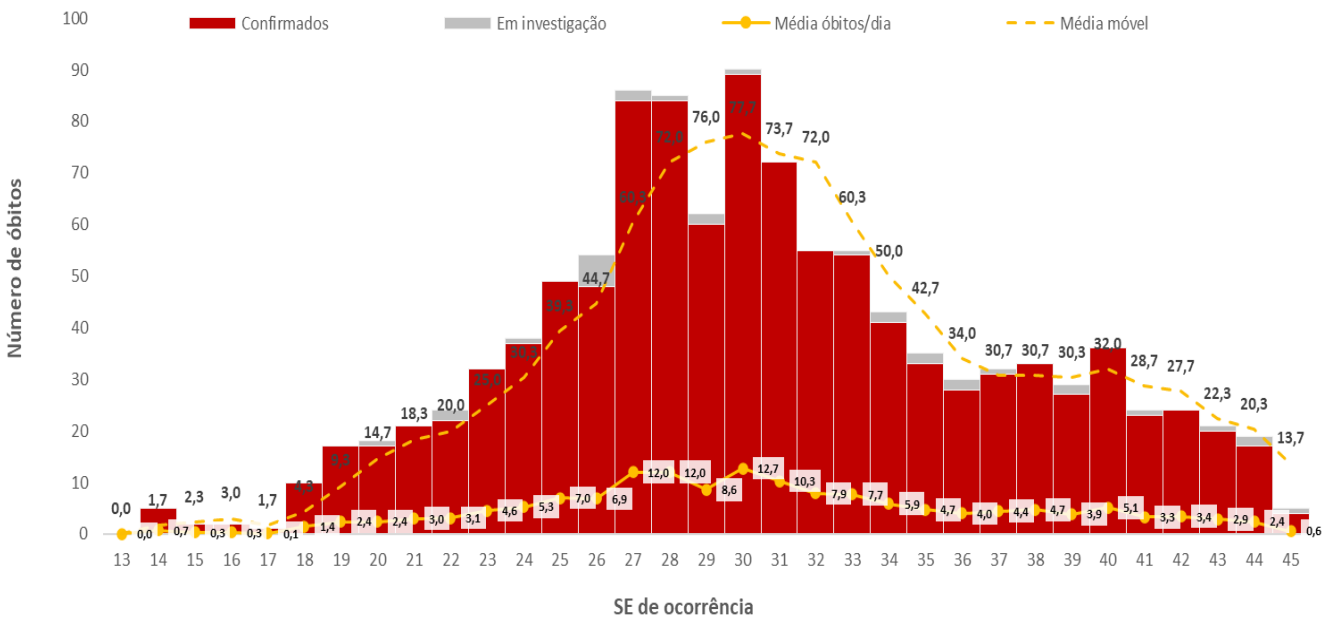

Fonte: eSUS notifica, Sivep Gripe, Saúde Digital, GAL/LACEN-CE, Rede laboratorial particular. \*Dados sujeitos à revisão, atualizados em 10/11/2020 às 09h.

**Figura 22. Número de óbitos segundo semana epidemiológica de ocorrência, segundo ADS de residência, SRS Cariri, 07 de novembro de 2020\***

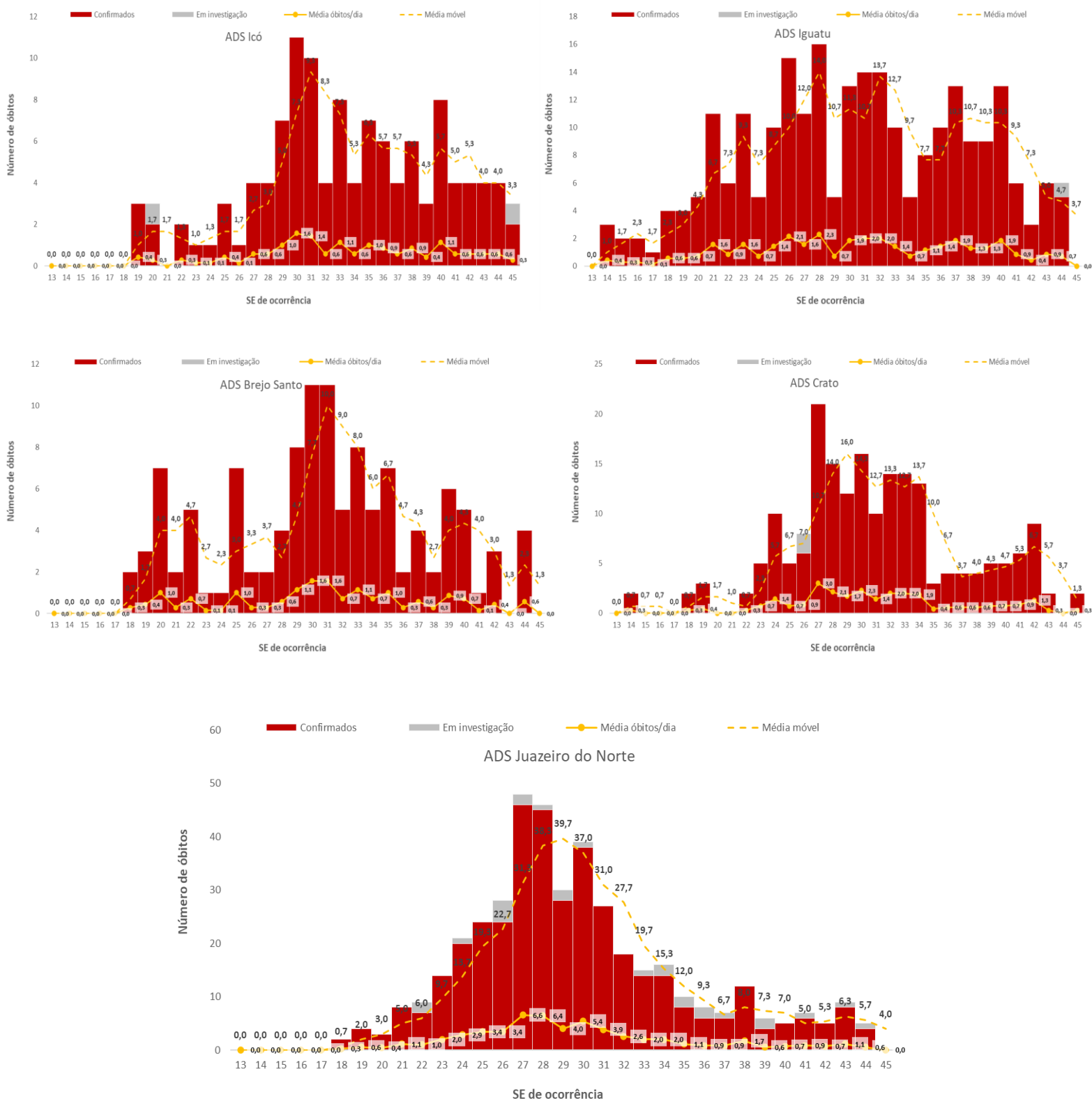

Fonte: eSUS notifica, Sivep Gripe, Saúde Digital, GAL/LACEN-CE, Rede laboratorial particular. \*Dados sujeitos à revisão, atualizados em 10/11/2020 às 09h.

**Tabela 9. Casos confirmados de COVID-19 segundo sexo e faixa etária, SRS Cariri, 07 de novembro de 2020\***

| FAIXA ETÁRIA   | MASCULINO    |             | FEMININO     |             |
|----------------|--------------|-------------|--------------|-------------|
|                | n            | %           | n            | %           |
| Menor de 1 ano | 222          | 0,9         | 200          | 0,7         |
| 1 a 9 anos     | 1300         | 5,3         | 1290         | 4,3         |
| 10 a 19 anos   | 2190         | 9,0         | 2557         | 8,6         |
| 20 a 29 anos   | 4869         | 20,0        | 5894         | 19,7        |
| 30 a 39 anos   | 5396         | 22,2        | 6638         | 22,2        |
| 40 a 49 anos   | 3954         | 16,3        | 5218         | 17,5        |
| 50 a 69 anos   | 4368         | 18,0        | 5706         | 19,1        |
| 70 anos a mais | 2033         | 8,4         | 2392         | 8,0         |
| <b>TOTAL</b>   | <b>24332</b> | <b>44,9</b> | <b>29895</b> | <b>55,1</b> |

Fonte: eSUS notifica, Sivep Gripe, GAL/LACEN-CE, Rede laboratorial particular. \*Dados sujeitos a revisão, atualizados em 10/11/2020 às 09:00h.

**Figura 23. Incidência de COVID-19 segundo sexo e faixa etária, SRS Cariri, 07 de novembro de 2020\***

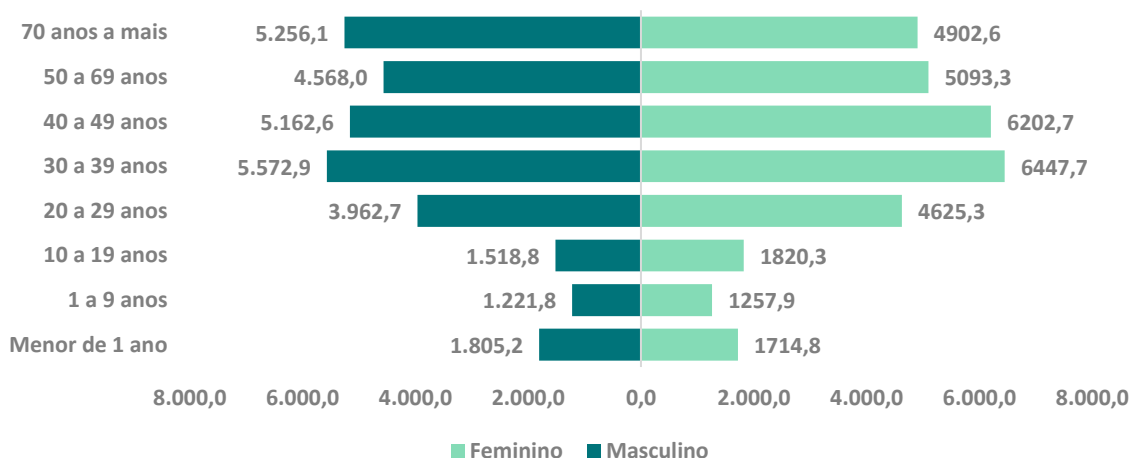

Fonte: eSUS VE, Sivep Gripe, GAL/LACEN-CE, Rede laboratorial particular. \*Dados sujeitos a revisão, atualizados em 10/11/2020 às 09h.

**Figura 24. Incidência de casos de COVID-19 segundo município de residência, Região de Saúde Cariri, 07 de novembro de 2020\***

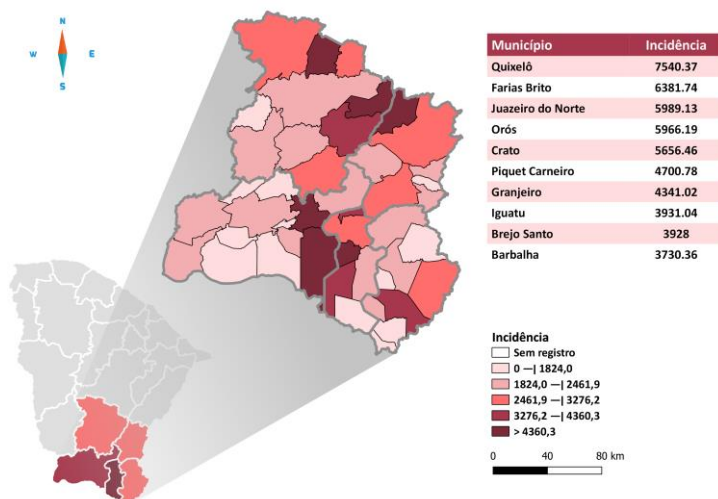

Na região do Cariri, o município que registrou maior incidência acumulada foi Quixelô (7.540,4 casos por 100 mil habitantes) seguido de Farias Brito e Juazeiro do Norte com taxas de 6.381,7 e 5.989,1 respectivamente (Figura 24).

## 5.4 CENÁRIO EPIDEMIOLÓGICO DA REGIÃO DE SAÚDE LITORAL LESTE/JAGUARIBE

Figura 25. Número de casos suspeitos e confirmados segundo data do início dos sintomas, SRS Litoral Leste/Jaguaribe, 07 de novembro de 2020\*

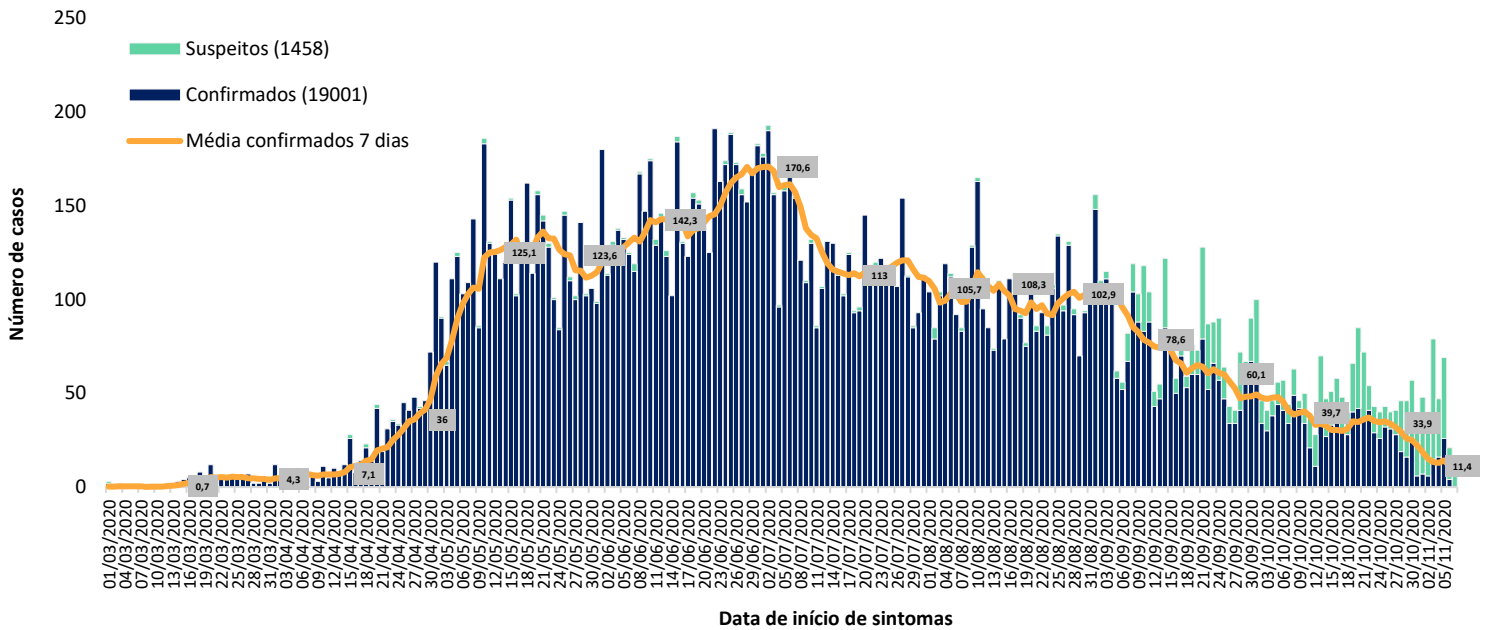

Fonte: eSUS notifica, Sivep Gripe, Saúde Digital, GAL/LACEN-CE, Rede laboratorial particular. \*Dados sujeitos à revisão, atualizados em 10/11/2020 às 09h.

No Litoral Leste/Jaguaribe, até 07 de novembro, o número de casos confirmados foi de 19.001 18.749 (representando um acréscimo de 1,3% no total de casos), com 389 óbitos.

Figura 26. Número de óbitos segundo semana epidemiológica de ocorrência, SRS Litoral Leste/Jaguaribe, 07 de novembro de 2020\*

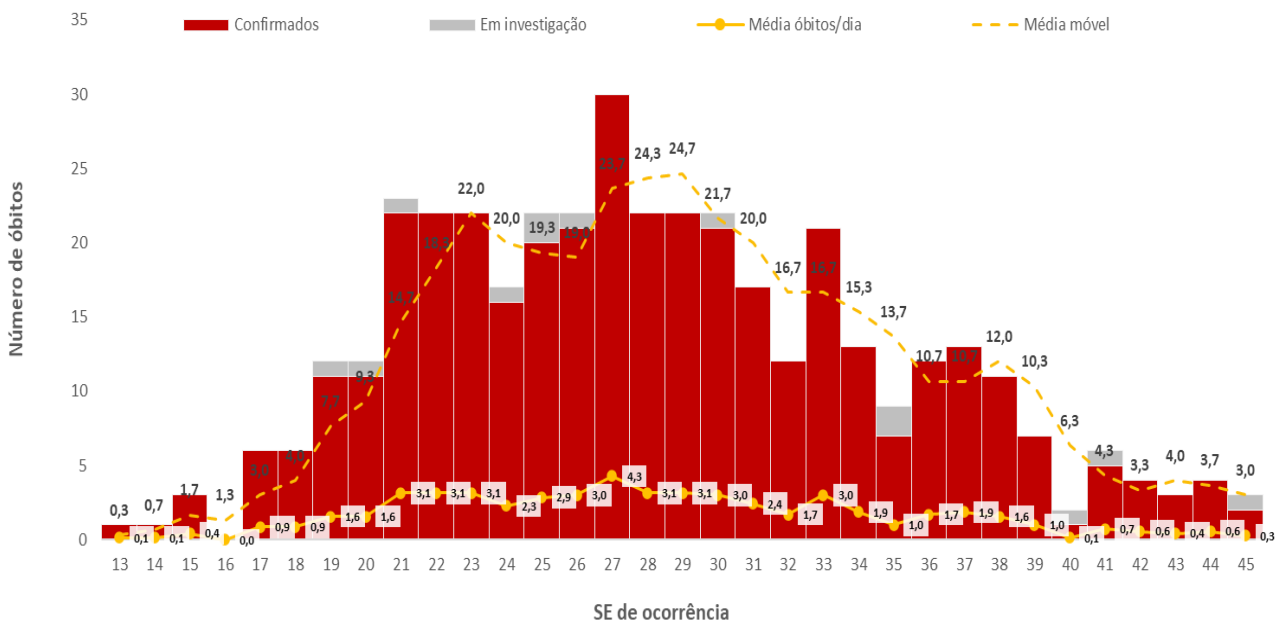

Fonte: eSUS notifica, Sivep Gripe, Saúde Digital, GAL/LACEN-CE, Rede laboratorial particular. \*Dados sujeitos à revisão, atualizados em 10/11/2020 às 09h.

**Figura 27. Número de óbitos segundo semana epidemiológica de ocorrência, segundo ADS de residência, SRS Litoral Leste/Jaguaribe, 07 de novembro de 2020\***

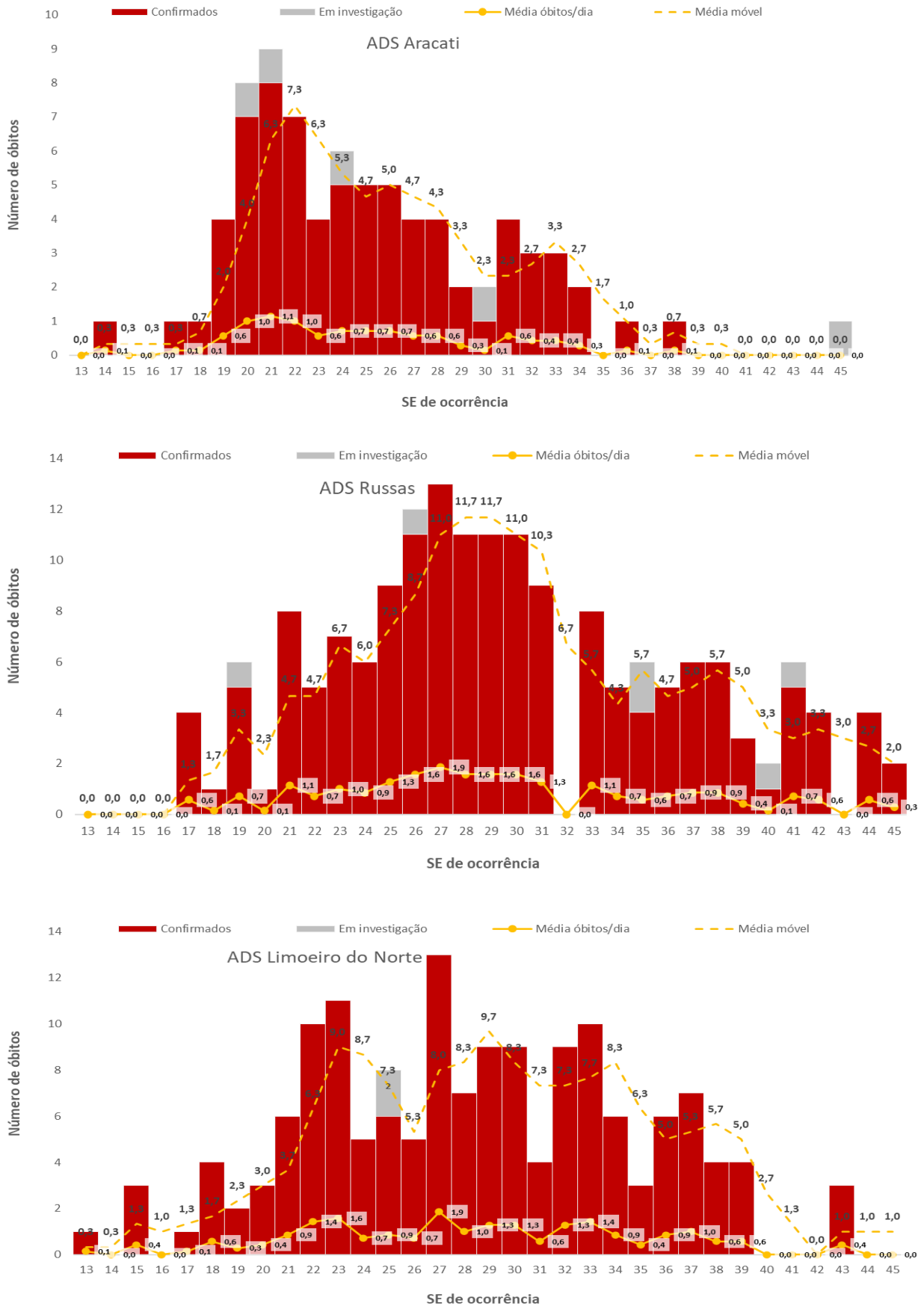

Fonte: eSUS notifica, Sivep Gripe, Saúde Digital, GAL/LACEN-CE, Rede laboratorial particular. \*Dados sujeitos à revisão, atualizados em 10/11/2020 às 09h.

**Tabela 10. Casos confirmados de COVID-19 segundo sexo e faixa etária, SRS Litoral Leste/Jaguaribe, 07 de novembro de 2020\***

| FAIXA ETÁRIA   | MASCULINO   |             | FEMININO     |             |
|----------------|-------------|-------------|--------------|-------------|
|                | n           | %           | n            | %           |
| Menor de 1 ano | 69          | 0,8         | 86           | 0,8         |
| 1 a 9 anos     | 356         | 4,2         | 326          | 3,1         |
| 10 a 19 anos   | 592         | 6,9         | 711          | 6,8         |
| 20 a 29 anos   | 1698        | 19,8        | 2065         | 19,8        |
| 30 a 39 anos   | 1882        | 22,0        | 2376         | 22,8        |
| 40 a 49 anos   | 1465        | 17,1        | 1743         | 16,7        |
| 50 a 69 anos   | 1728        | 20,2        | 2223         | 21,3        |
| 70 anos a mais | 777         | 9,1         | 904          | 8,7         |
| <b>TOTAL</b>   | <b>8567</b> | <b>45,1</b> | <b>10434</b> | <b>54,9</b> |

Fonte: eSUS notifica, Sivep Gripe, Saúde Digital, GAL/LACEN-CE, Rede laboratorial particular. \*Dados sujeitos à revisão, atualizados em 10/11/2020 às 09h.

**Figura 28. Incidência de COVID-19 segundo sexo e faixa etária, SRS Litoral Leste/Jaguaribe, 07 de novembro de 2020**

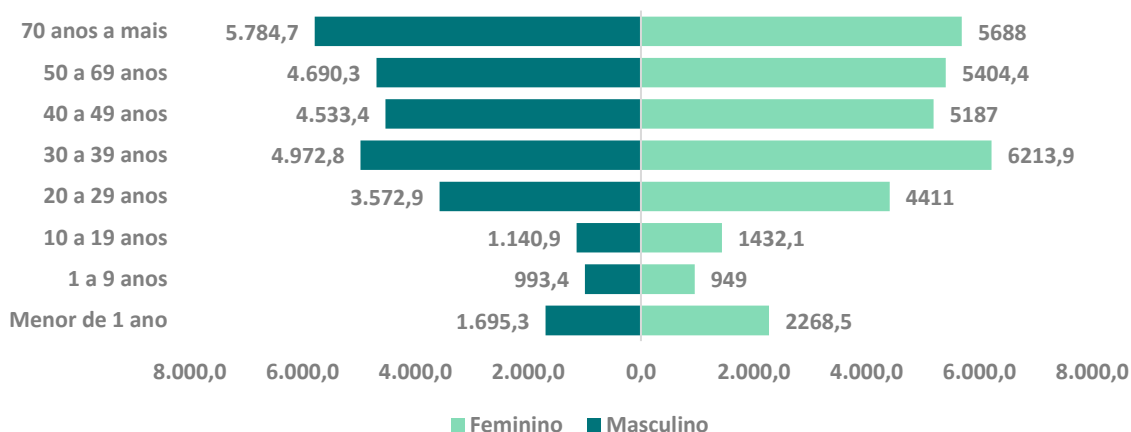

Fonte: eSUS notifica, Sivep Gripe, Saúde Digital, GAL/LACEN-CE, Rede laboratorial particular. \*Dados sujeitos à revisão, atualizados em 10/11/2020 às 09h.

**Figura 29. Incidência de casos de COVID-19 segundo município de residência, Região de Saúde, Litoral Leste/Jaguaribe, 07 de novembro de 2020\***

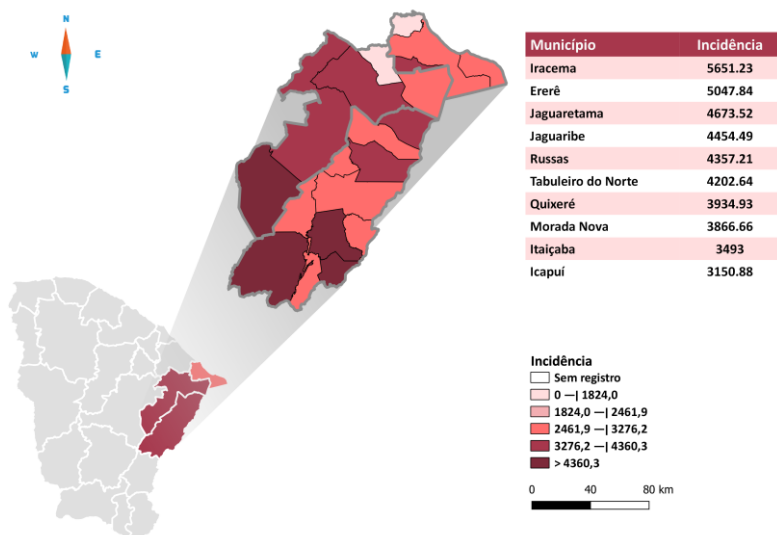

Na região do Litoral Leste/Jaguaribe, o município que registrou maior incidência acumulada foi Iracema (5.651,2 casos por 100 mil habitantes) seguido de Ererê e Jaguetama com taxas de 5.047,8 e 4.673,5 respectivamente (Figura 29).

## 5.5 CENÁRIO EPIDEMIOLÓGICO DA REGIÃO DE SAÚDE SERTÃO CENTRAL

**Figura 30. Número de casos suspeitos e confirmados segundo data do início dos sintomas, SRS Sertão Central, 07 de novembro de 2020\***

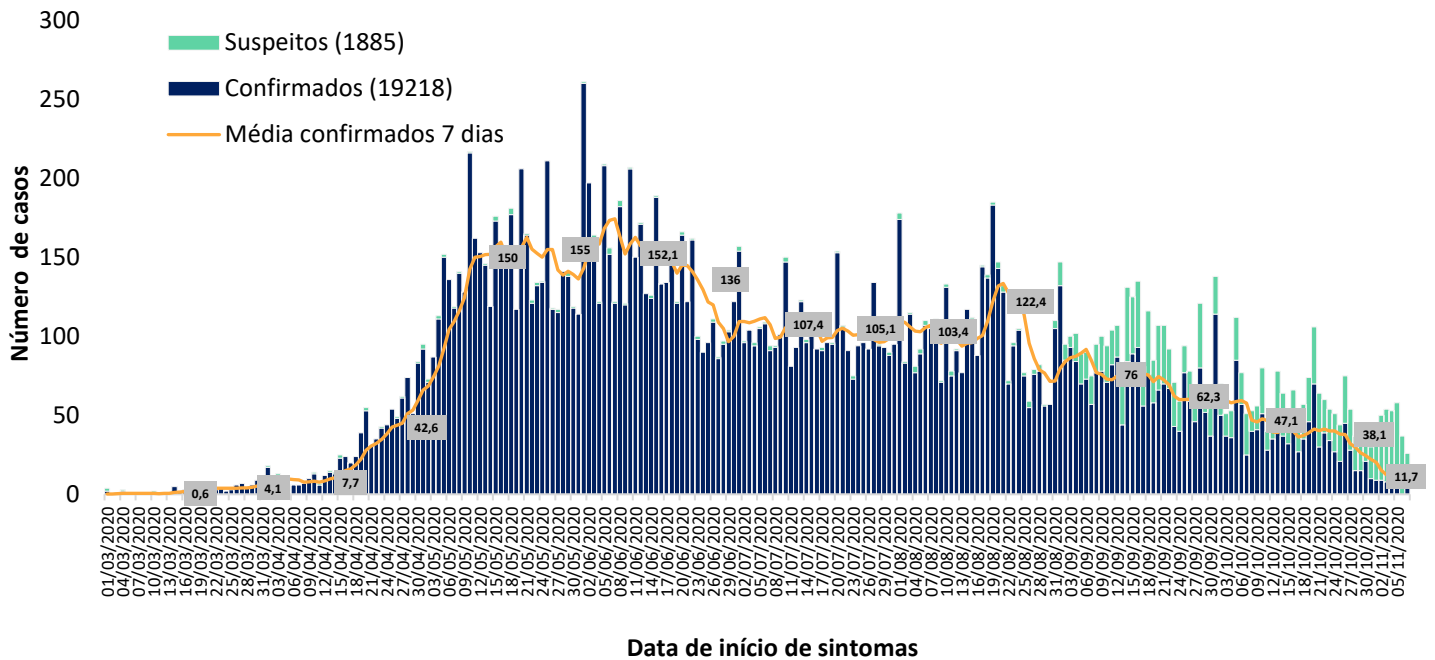

Fonte: eSUS notifica, Sivep Gripe, Saúde Digital, GAL/LACEN-CE, Rede laboratorial particular. \*Dados sujeitos à revisão, atualizados em 10/11/2020 às 09h.

Na Região do Sertão Central, até o dia 07 de novembro, foram confirmados 19.218 casos (representando um acréscimo de 1,2% no total de casos) e 542 óbitos.

**Figura 31. Número de óbitos segundo semana epidemiológica de ocorrência, SRS Sertão Central, 07 de novembro de 2020\***

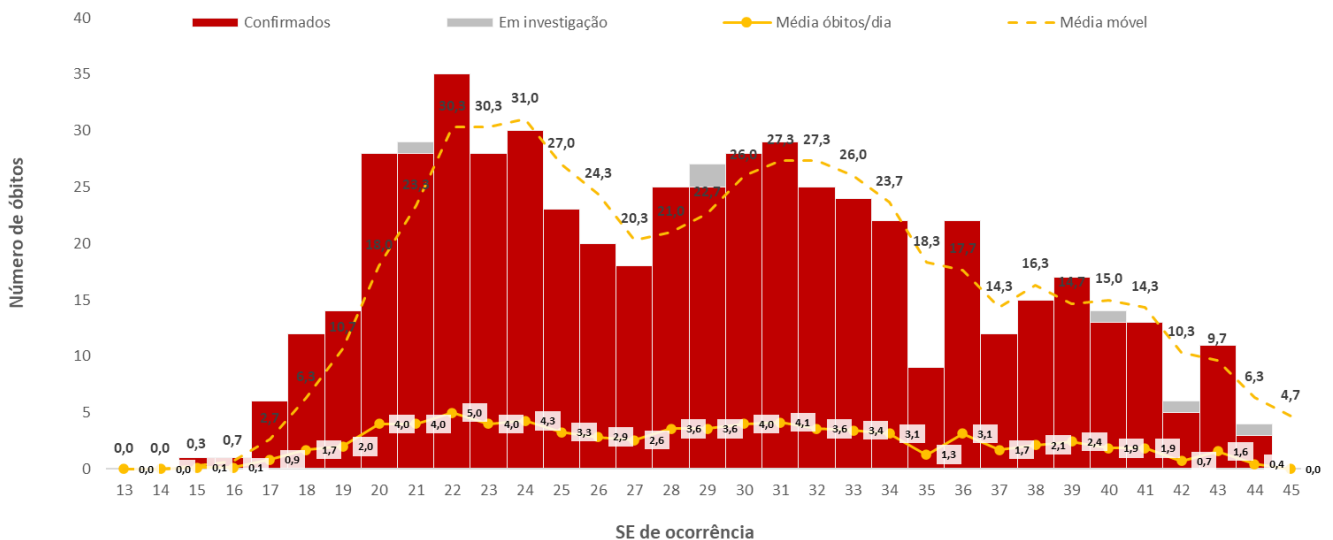

Fonte: eSUS notifica, Sivep Gripe, Saúde Digital, GAL/LACEN-CE, Rede laboratorial particular. \*Dados sujeitos à revisão, atualizados em 10/11/2020 às 09h.

**Figura 32. Número de óbitos segundo semana epidemiológica de ocorrência, segundo ADS de residência, SRS Sertão Central, 07 de novembro de 2020\***

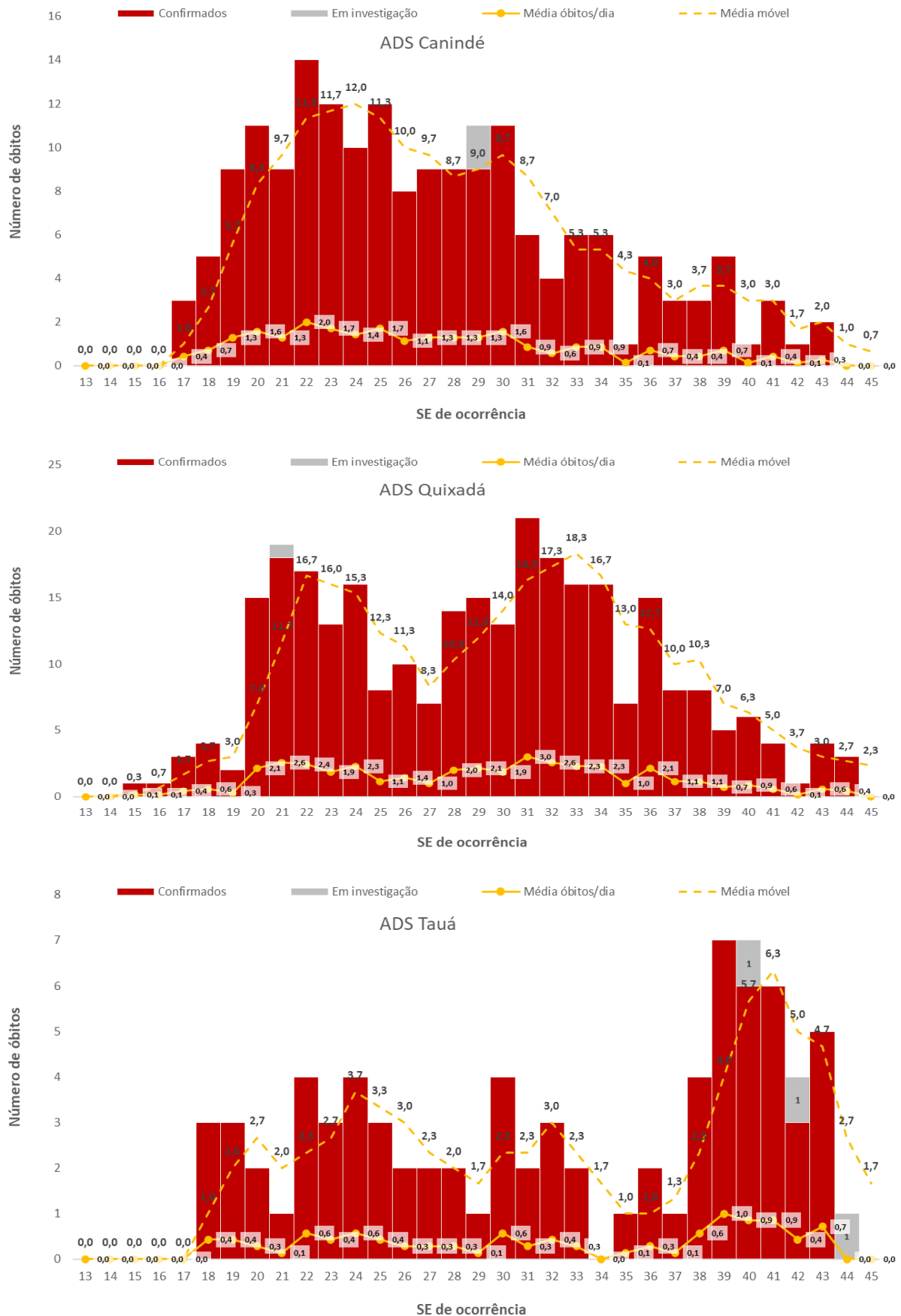

Fonte: eSUS notifica, Sivep Gripe, Saúde Digital, GAL/LACEN-CE, Rede laboratorial particular. \*Dados sujeitos à revisão, atualizados em 10/11/2020 às 09h.



**Tabela 11. Casos confirmados de COVID-19 segundo sexo e faixa etária, SRS Sertão Central, 07 de novembro de 2020\***

| FAIXA ETÁRIA   | MASCULINO   |             | FEMININO     |             |
|----------------|-------------|-------------|--------------|-------------|
|                | n           | %           | n            | %           |
| Menor de 1 ano | 48          | 0,6         | 55           | 0,5         |
| 1 a 9 anos     | 319         | 3,8         | 294          | 2,7         |
| 10 a 19 anos   | 613         | 7,2         | 806          | 7,5         |
| 20 a 29 anos   | 1655        | 19,5        | 2141         | 19,8        |
| 30 a 39 anos   | 1770        | 20,9        | 2303         | 21,3        |
| 40 a 49 anos   | 1267        | 15,0        | 1772         | 16,4        |
| 50 a 69 anos   | 1794        | 21,2        | 2319         | 21,5        |
| 70 anos a mais | 1000        | 11,8        | 1107         | 10,3        |
| <b>TOTAL</b>   | <b>8466</b> | <b>43,9</b> | <b>10797</b> | <b>56,1</b> |

Fonte: eSUS notifica, Sivep Gripe, Saúde Digital, GAL/LACEN-CE, Rede laboratorial particular. \*Dados sujeitos à revisão, atualizados em 10/11/2020 às 09h.

**Figura 33. Incidência de COVID-19 segundo sexo e faixa etária, SRS Sertão Central, 07 de novembro de 2020\***

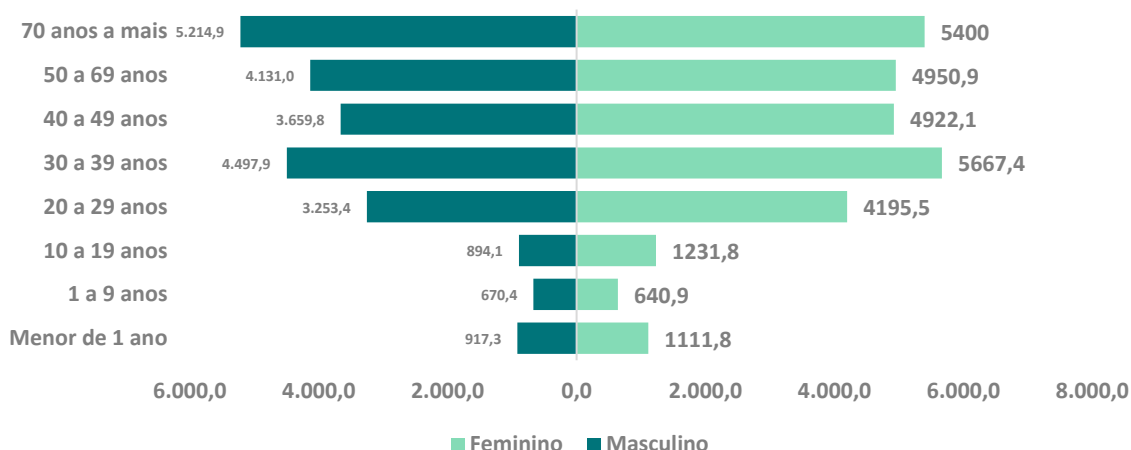

Fonte: eSUS notifica, Sivep Gripe, Saúde Digital, GAL/LACEN-CE, Rede laboratorial particular. \*Dados sujeitos à revisão, atualizados em 10/11/2020 às 09h.

**Figura 34. Incidência de casos de COVID-19 segundo município de residência, Região de Saúde do Sertão Central, 07 de novembro de 2020\***

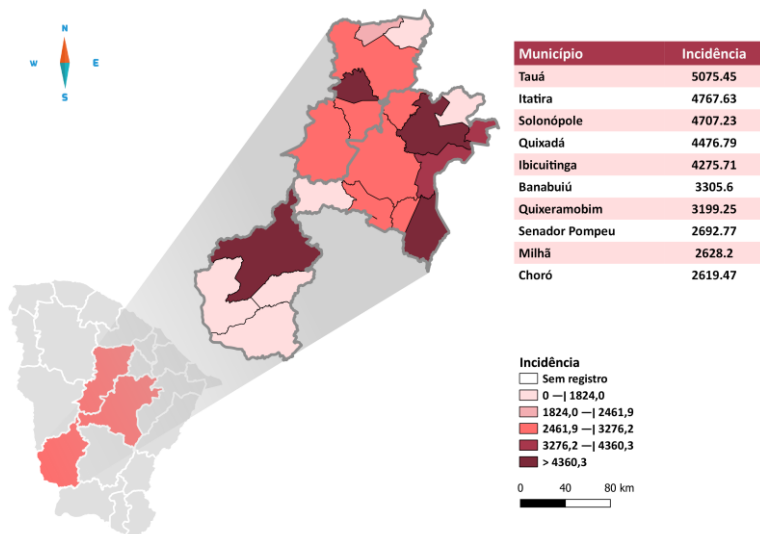

Na região do Sertão Central, o município que registrou maior incidência acumulada foi Tauá (5.075,5 casos por 100 mil habitantes) seguido de Itatira e Solonópole com taxas de 4.707,2 e 4.630,7 respectivamente (Figura 34).

## 8. VIGILÂNCIA LABORATORIAL

**Tabela 12. Resultados dos exames laboratoriais para COVID-19, segundo rede pública ou privada, Ceará, 10 de novembro de 2020\***

| Status do exame      | Lab. Público   |             |                | Lab. Particular |             |                |
|----------------------|----------------|-------------|----------------|-----------------|-------------|----------------|
|                      | n              | %           | % positividade | N               | %           | % positividade |
| Detectado            | 62.276         | 24,6        | -              | 30.659          | 24,6        | -              |
| Não detectado        | 180.183        | 71,1        | -              | 93.818          | 75,2        | -              |
| Aguardando resultado | 11.057         | 4,4         | -              | 317             | 0,3         | -              |
| <b>TOTAL</b>         | <b>253.516</b> | <b>67,0</b> | <b>25,6</b>    | <b>124.794</b>  | <b>33,0</b> | <b>24,6</b>    |

Fonte: GAL/LACEN-CE, Rede DASA, Hipólito Monte, Clementino Fraga, Hermes Pardini, DB, Unimed, ARGOS. \*Dados sujeitos à revisão, Atualizados às 17h.

<sup>1</sup>OBS: Considerando a duplicidade de pacientes/amstras entre os laboratórios.

**Figura 35. Positividade dos resultados de RT-PCR para COVID-19 no LACEN segundo Semana Epidemiológica, Ceará, 10 de novembro de 2020\***

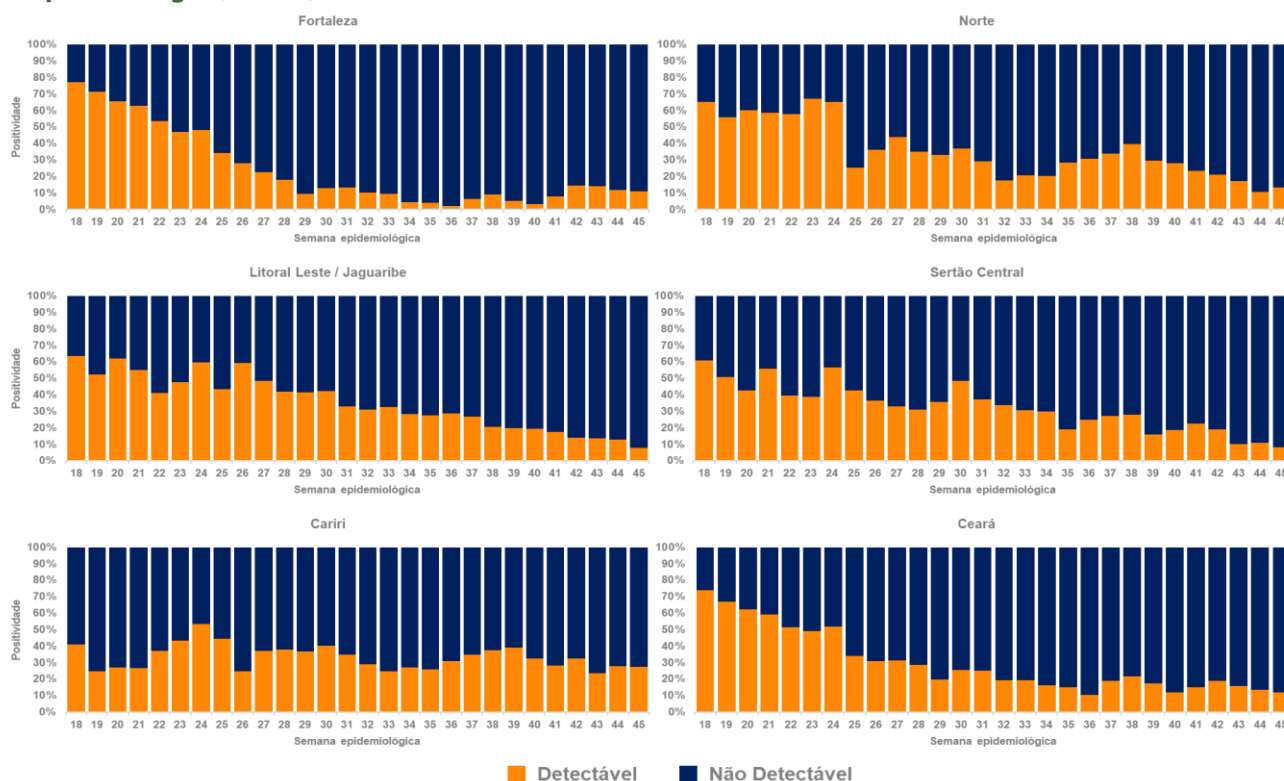

**Figura 36. Positividade dos resultados de RT-PCR para COVID-19 nas UPAS de Fortaleza segundo Semana Epidemiológica, 10 de novembro de 2020\***

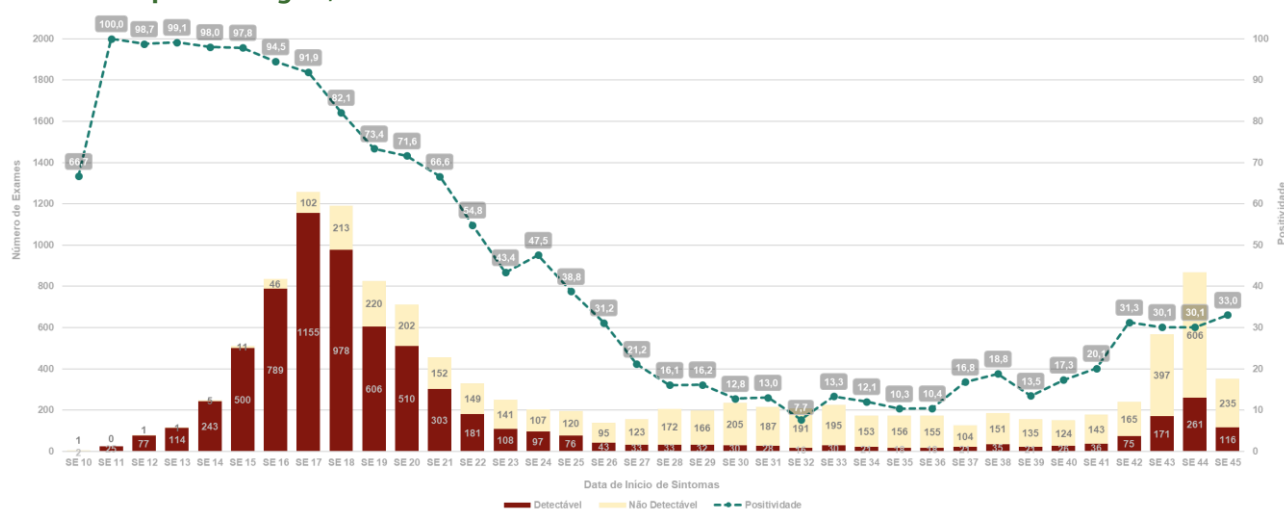

Fonte: GAL/LACEN-CE. \*Dados sujeitos à revisão, atualizados às 17h.

## 9. ORIENTAÇÕES SOBRE NOTIFICAÇÃO DE CASOS QUE NÃO SE ENQUADRAM NAS DEFINIÇÕES VIGENTES

A Secretaria de Vigilância e Regulação em Saúde, informa que TODOS os indivíduos que não se enquadram nas definições de caso suspeito ou confirmado de SG ou SRAG por COVID-19 devem ser notificados em sistema próprio desenvolvido com esse propósito.

### Nesse sistema deverão ser notificados:

1. Indivíduos ASSINTOMÁTICOS com TR, sorologia ou RT-PCR NEGATIVOS
2. Indivíduos que foram testados (TR, sorologia ou RT-PCR) como triagem
3. Indivíduos que estão realizando RT-PCR para COVID-19 como requisito PRÉ OPERATÓRIO
4. Pacientes que serão submetidos a transplante, doadores e receptores
5. Profissionais da saúde, educação e segurança pública que estão sendo testados (TR, sorologia ou RT-PCR) como triagem para continuidade de suas atividades laborais.

Para notificar casos como os descritos acima  
Clique aqui: [Notificação Especial](#)

## Ficha de Notificação Especial

### COVID-19



GOVERNO DO ESTADO DO CEARÁ  
Secretaria da Saúde

Este formulário se destina a notificação de casos de testagem em massa, monitoramento de saúde de profissionais (profissionais da saúde, segurança e educação) e pacientes em pré-operatório.  
OBS: Os casos sintomáticos devem ser notificados no sistema oficial ESUS Notifica.

Secretaria da Saúde do Estado do Ceará - SESA  
Secretaria Executiva de Vigilância e Regulação - SEVIR  
Coordenadoria de Vigilância Epidemiológica e Prevenção em Saúde - COVEP

**\*Obrigatório**

Data da notificação: \*

Data

dd/mm/aaaε 

Tabela 1. Distribuição dos casos suspeitos, confirmados e óbitos de COVID-19 e perfil de mortalidade, segundo município de residência, RS Fortaleza, 10 de novembro de 2020\* (PARTE I)

| Município       | CENÁRIO                                |                               |  |                               |                               | PERFIL DOS ÓBITOS               |                              |                     |                     |            |          |      |              |              |                     |  |    |
|-----------------|--|-------------------------------|--|-------------------------------|-------------------------------|---------------------------------|------------------------------|---------------------|---------------------|------------|----------|------|--------------|--------------|---------------------|--|----|
|                 | Variação percentual de casos suspeitos |                               | Variação percentual de casos confirmados |                               | Variação percentual de óbitos | Positividade - % de Confirmados | Casos novos por 100 mil hab. | Taxa de Mortalidade | Óbitos - Letalidade | Internação | Evolução | Sexo | Faixa etária | Comorbidades | Mortalidade materna |  |    |
|                 | SE 43 a 44                             | SE 43 e 44<br>↕<br>SE 41 e 42 | SE 43 a 44                               | SE 43 e 44<br>↕<br>SE 41 e 42 | SE 43 a 44                    | SE 43 e 44<br>↕<br>SE 41 e 42   | SE 43 e 44                   |                     |                     |            |          |      |              |              |                     |  |    |
| Acarape         |  | 100,0% Aumento                |  | 0,0% Estável                  |                               | 0,0% Estável                    | 3,4%                         | 32,47               | 97,41               | 15         | 0,78     | 12,5 | 19,7         |              |                     |  | 0  |
| Amontada        |  | 100,0% Aumento                |  | 71,4% Aumento                 |                               | 0,0% Estável                    | 22,6%                        | 27,82               | 46,37               | 20         | 2,38     | 8,7  | 14,0         |              |                     |  | 0  |
| Apuiarés        |  | 100,0% Aumento                |  | 100,0% Aumento                |                               | 0,0% Estável                    | 6,3%                         | 6,75                | 74,25               | 11         | 4,40     | 3,9  | 13,9         |              |                     |  | 0  |
| Aquiraz         |  | -42,1% Redução                |  | 30,0% Aumento                 |                               | 100,0% Aumento                  | 15,9%                        | 32,68               | 43,99               | 35         | 3,16     | 15,6 | 22,0         |              |                     |  | 0  |
| Aracoiaba       |  | 172,7% Aumento                |  | -77,8% Redução                |                               | -100,0% Redução                 | 1,7%                         | 7,57                | 56,74               | 15         | 1,87     | 14,1 | 18,8         |              |                     |  | 0  |
| Aratuba         |  | 12,5% Aumento                 |  | 600,0% Aumento                |                               | 0,0% Estável                    | 36,8%                        | 61,70               | 17,63               | 2          | 0,77     | 3,0  | 14,5         |              |                     |  | 0  |
| Barreira        |  | -37,5% Redução                |  | 0,0% Estável                  |                               | 0,0% Estável                    | 21,1%                        | 17,89               | 84,97               | 19         | 5,41     | 6,9  | 12,3         |              |                     |  | 0  |
| Baturité        |  | 300,0% Aumento                |  | 162,5% Aumento                |                               | 0,0% Estável                    | 8,5%                         | 59,03               | 87,14               | 31         | 5,02     | 11,0 | 18,9         |              |                     |  | 0  |
| Beberibe        |  | 0,0% Estável                  |  | -9,1% Redução                 |                               | 0,0% Estável                    | 8,9%                         | 37,44               | 58,03               | 31         | 3,23     | 11,6 | 17,6         |              |                     |  | 0  |
| Capistrano      |  | 100,0% Aumento                |  | 50,0% Aumento                 |                               | -100,0% Redução                 | 8,8%                         | 33,72               | 84,30               | 15         | 2,07     | 14,3 | 21,7         |              |                     |  | 0  |
| Cascavel        |  | 75,0% Aumento                 |  | -11,8% Redução                |                               | 100,0% Aumento                  | 5,0%                         | 20,98               | 123,08              | 88         | 5,19     | 8,5  | 15,6         |              |                     |  | 0  |
| Caucaia         |  | 28,5% Aumento                 |  | 72,5% Aumento                 |                               | 100,0% Aumento                  | 13,7%                        | 24,18               | 98,91               | 360        | 5,73     | 8,5  | 15,4         |              |                     |  | 1  |
| Chorozinho      |  | 122,2% Aumento                |  | 47,1% Aumento                 |                               | 0,0% Estável                    | 17,2%                        | 129,23              | 87,88               | 17         | 2,67     | 8,4  | 18,1         |              |                     |  | 0  |
| Eusébio         |  | -68,6% Redução                |  | 1,8% Aumento                  |                               | 0,0% Estável                    | 11,8%                        | 105,90              | 122,92              | 65         | 3,07     | 7,8  | 14,0         |              |                     |  | 1  |
| Fortaleza       |  | 0,7% Aumento                  |  | 59,1% Aumento                 |                               | 28,6% Aumento                   | 15,0%                        | 80,09               | 148,79              | 3938       | 6,85     | 10,8 | 16,8         |              |                     |  | 12 |
| General Sampaio |  | -100,0% Redução               |  | 100,0% Aumento                |                               | 0,0% Estável                    | 10,0%                        | 28,75               | 86,26               | 6          | 4,08     | 18,8 | 23,7         |              |                     |  | 0  |
| Guaiúba         |  | 450,0% Aumento                |  | 0,0% Estável                  |                               | 0,0% Estável                    | 9,8%                         | 30,22               | 101,99              | 27         | 8,33     | 14,5 | 18,9         |              |                     |  | 0  |
| Guaramiranga    |  | 0,0% Estável                  |  | -88,9% Redução                |                               | 0,0% Estável                    | 1,0%                         | 27,82               | 27,82               | 1          | 0,71     | 5,0  | 12,0         |              |                     |  | 0  |
| Horizonte       |  | 142,3% Aumento                |  | 33,3% Aumento                 |                               | 0,0% Estável                    | 20,3%                        | 127,05              | 116,47              | 77         | 3,47     | 7,3  | 15,1         |              |                     |  | 0  |
| Itaitinga       |  | -55,9% Redução                |  | 228,6% Aumento                |                               | 0,0% Estável                    | 52,3%                        | 116,40              | 88,57               | 35         | 4,16     | 8,9  | 17,9         |              |                     |  | 0  |
| Itapajé         |  | 100,0% Aumento                |  | 18,2% Aumento                 |                               | -100,0% Redução                 | 15,3%                        | 24,89               | 126,34              | 66         | 5,60     | 8,2  | 15,7         |              |                     |  | 0  |
| Itapipoca       |  | 37,1% Aumento                 |  | -15,8% Redução                |                               | -100,0% Redução                 | 6,8%                         | 12,49               | 91,31               | 117        | 3,46     | 7,6  | 13,7         |              |                     |  | 1  |

Tabela 1. Distribuição dos casos suspeitos, confirmados e óbitos de COVID-19 e perfil de mortalidade, segundo município de residência, RS Fortaleza, 10 de novembro de 2020\* (PARTE II)

| Município               | CENÁRIO                                |                               |  |                               |                               |                               | PERFIL DOS ÓBITOS              |                            |             |            |            |          |      |              |              |                     |
|-------------------------|--|-------------------------------|--|-------------------------------|-------------------------------|-------------------------------|--------------------------------|----------------------------|-------------|------------|------------|----------|------|--------------|--------------|---------------------|
|                         | Variação percentual de casos suspeitos |                               | Variação percentual de casos confirmados |                               | Variação percentual de óbitos |                               | Positividade                   | Casos novos por            | Taxa de     | Óbitos     | Internação | Evolução | Sexo | Faixa etária | Comorbidades | Mortalidade materna |
|                         | SE 43 a 44                             | SE 43 e 44<br>↕<br>SE 41 e 42 | SE 43 a 44                               | SE 43 e 44<br>↕<br>SE 41 e 42 | SE 43 a 44                    | SE 43 e 44<br>↕<br>SE 41 e 42 | % de Confirmados<br>SE 43 e 44 | 100 mil hab.<br>SE 43 e 44 | Mortalidade | Letalidade |            |          |      |              |              |                     |
| Itaipuina               |  | 100,0%<br>Aumento             |  | -80,0%<br>Redução             |                               | 0,0%<br>Estável               | 3,3%<br>2,3%                   | 9,93                       | 59,60       | 12         | 12,3       | 19,3     |      |              |              | 0                   |
| Maracanaú               |  | -60,3%<br>Redução             |  | 83,2%<br>Aumento              |                               | 200,0%<br>Aumento             | 11,8%<br>18,6%                 | 96,41                      | 112,33      | 254        | 6,8        | 12,9     |      |              |              | 1                   |
| Maranguape              |  | 400,0%<br>Aumento             |  | 4,5%<br>Aumento               |                               | 0,0%<br>Estável               | 14,9%<br>16,1%                 | 73,17                      | 91,27       | 117        | 7,3        | 15,7     |      |              |              | 0                   |
| Miraima                 |  | 0,0%<br>Estável               |  | 0,0%<br>Estável               |                               | 0,0%<br>Estável               | 0,0%<br>0,0%                   | 0,00                       | 73,16       | 10         | 13,6       | 20,0     |      |              |              | 1                   |
| Mulungu                 |  | -86,7%<br>Redução             |  | 0,0%<br>Estável               |                               | 0,0%<br>Estável               | 9,5%<br>22,7%                  | 38,78                      | 54,30       | 7          | 18,8       | 20,6     |      |              |              | 0                   |
| Ocara                   |  | 0,0%<br>Estável               |  | 275,0%<br>Aumento             |                               | -100,0%<br>Redução            | 9,3%<br>12,8%                  | 58,69                      | 86,08       | 22         | 13,4       | 21,4     |      |              |              | 0                   |
| Pacajus                 |  | 37,5%<br>Aumento              |  | 7,6%<br>Aumento               |                               | -100,0%<br>Redução            | 21,4%<br>19,4%                 | 158,72                     | 75,85       | 55         | 12,7       | 21,8     |      |              |              | 0                   |
| Pacatuba                |  | -7,1%<br>Redução              |  | 273,3%<br>Aumento             |                               | -100,0%<br>Redução            | 18,8%<br>21,1%                 | 67,34                      | 95,00       | 79         | 7,0        | 13,4     |      |              |              | 0                   |
| Pacoti                  |  | 1533,3%<br>Aumento            |  | 100,0%<br>Aumento             |                               | 0,0%<br>Estável               | 11,1%<br>20,0%                 | 24,90                      | 58,11       | 7          | 12,2       | 20,1     |      |              |              | 0                   |
| Palmácia                |  | 0,0%<br>Estável               |  | 161,9%<br>Aumento             |                               | 0,0%<br>Estável               | 16,7%<br>59,1%                 | 416,23                     | 52,97       | 7          | 17,4       | 24,4     |      |              |              | 0                   |
| Paracuru                |  | 116,7%<br>Aumento             |  | -40,7%<br>Redução             |                               | -100,0%<br>Redução            | 5,6%<br>43,2%                  | 46,92                      | 129,04      | 44         | 6,8        | 15,5     |      |              |              | 0                   |
| Paraipaba               |  | 33,3%<br>Aumento              |  | 28,6%<br>Aumento              |                               | 0,0%<br>Estável               | 15,4%<br>10,8%                 | 27,52                      | 97,86       | 32         | 12,0       | 19,1     |      |              |              | 0                   |
| Pentecoste              |  | -66,7%<br>Redução             |  | 9,4%<br>Aumento               |                               | 0,0%<br>Estável               | 12,0%<br>12,0%                 | 93,77                      | 80,37       | 30         | 6,5        | 16,4     |      |              |              | 0                   |
| Pindoretama             |  | 30,0%<br>Aumento              |  | -30,0%<br>Redução             |                               | 0,0%<br>Estável               | 7,1%<br>5,7%                   | 33,74                      | 86,76       | 18         | 10,3       | 17,9     |      |              |              | 0                   |
| Redenção                |  | 100,0%<br>Aumento             |  | -65,2%<br>Redução             |                               | 0,0%<br>Estável               | 2,7%<br>2,5%                   | 28,95                      | 141,14      | 39         | 9,6        | 18,8     |      |              |              | 0                   |
| São Gonçalo do Amarante |  | -15,0%<br>Redução             |  | -56,1%<br>Redução             |                               | -100,0%<br>Redução            | 2,3%<br>15,9%                  | 74,20                      | 109,24      | 53         | 7,7        | 15,1     |      |              |              | 0                   |
| São Luis do Curu        |  | -25,0%<br>Redução             |  | 16,7%<br>Aumento              |                               | 0,0%<br>Estável               | 14,3%<br>29,2%                 | 54,10                      | 61,83       | 8          | 10,7       | 12,1     |      |              |              | 0                   |
| Tejuçuoca               |  | 0,0%<br>Estável               |  | -33,3%<br>Redução             |                               | 0,0%<br>Estável               | 40,0%<br>15,4%                 | 10,53                      | 68,43       | 13         | 19,9       | 25,5     |      |              |              | 0                   |
| Trairi                  |  | 100,0%<br>Aumento             |  | -75,0%<br>Redução             |                               | 0,0%<br>Estável               | 4,3%<br>2,9%                   | 1,80                       | 79,23       | 44         | 7,6        | 15,1     |      |              |              | 0                   |
| Tururu                  |  | -71,4%<br>Redução             |  | 0,0%<br>Estável               |                               | 100,0%<br>Aumento             | 12,5%<br>11,8%                 | 12,49                      | 106,15      | 17         | 5,6        | 14,3     |      |              |              | 0                   |
| Umirim                  |  | 233,3%<br>Aumento             |  | 60,0%<br>Aumento              |                               | 0,0%<br>Estável               | 15,5%<br>18,4%                 | 80,76                      | 126,19      | 25         | 9,6        | 16,4     |      |              |              | 0                   |
| Uruburetama             |  | 400,0%<br>Aumento             |  | -28,6%<br>Redução             |                               | 0,0%<br>Estável               | 6,3%<br>7,2%                   | 23,01                      | 96,66       | 21         | 6,6        | 14,4     |      |              |              | 0                   |

Tabela 1. Distribuição dos casos suspeitos, confirmados e óbitos de COVID-19 e perfil de mortalidade, segundo município de residência, RS Cariri, 10 de novembro de 2020\* (PARTE III)

| Município                 | CENÁRIO                                |                               |  |                               |                               | PERFIL DOS ÓBITOS             |                  |                            |             |            |          |      |              |              |                     |   |
|---------------------------|--|-------------------------------|--|-------------------------------|-------------------------------|-------------------------------|------------------|----------------------------|-------------|------------|----------|------|--------------|--------------|---------------------|---|
|                           | Variação percentual de casos suspeitos |                               | Variação percentual de casos confirmados |                               | Variação percentual de óbitos | Positividade                  | Casos novos por  | Taxa de                    | Óbitos      | Internação | Evolução | Sexo | Faixa etária | Comorbidades | Mortalidade materna |   |
|                           | SE 43 a 44                             | SE 43 e 44<br>↕<br>SE 41 e 42 | SE 43 a 44                               | SE 43 e 44<br>↕<br>SE 41 e 42 | SE 43 a 44                    | SE 43 e 44<br>↕<br>SE 41 e 42 | % de Confirmados | 100 mil hab.<br>SE 43 e 44 | Mortalidade | Letalidade |          |      |              |              |                     |   |
| Abaiara                   |  | 100,0%<br>Aumento             |  | 20,0%<br>Aumento              |                               | 100,0%<br>Aumento             | 44,4%<br>25,0%   | 51,44                      | 25,72       | 3          | 8,3      | 16,0 |              |              |                     | 0 |
| Acopiara                  |  | -45,9%<br>Redução             |  | -42,9%<br>Redução             |                               | 0,0%<br>Estável               | 28,5%<br>25,3%   | 111,25                     | 90,86       | 49         | 6,7      | 10,4 |              |              |                     | 0 |
| Altaneira                 |  | 100,0%<br>Aumento             |  | 32,3%<br>Aumento              |                               | 0,0%<br>Estável               | 44,4%<br>34,7%   | 545,14                     | 26,59       | 2          | 2,5      | 5,5  |              |              |                     | 0 |
| Antonina do Norte         |  | 200,0%<br>Aumento             |  | 0,0%<br>Estável               |                               | 0,0%<br>Estável               | 0,0%<br>33,3%    | 13,65                      | 0,00        | 0          | 0,00     | 0,00 |              |              |                     | 0 |
| Araripe                   |  | -89,5%<br>Redução             |  | -55,6%<br>Redução             |                               | 0,0%<br>Estável               | 12,5%<br>9,3%    | 18,56                      | 13,92       | 3          | 1,3      | 4,0  |              |              |                     | 0 |
| Assaré                    |  | 1200,0%<br>Aumento            |  | 29,1%<br>Aumento              |                               | 0,0%<br>Estável               | 44,4%<br>35,0%   | 303,20                     | 34,16       | 8          | 8,4      | 16,9 |              |              |                     | 0 |
| Aurora                    |  | 10,0%<br>Aumento              |  | 16,7%<br>Aumento              |                               | -50,0%<br>Redução             | 52,0%<br>34,1%   | 226,73                     | 80,97       | 20         | 10,0     | 15,8 |              |              |                     | 0 |
| Baixio                    |  | -66,7%<br>Redução             |  | 100,0%<br>Aumento             |                               | -100,0%<br>Redução            | 50,0%<br>11,1%   | 63,78                      | 47,83       | 3          | 6,0      | 11,0 |              |              |                     | 0 |
| Barbalha                  |  | -22,5%<br>Redução             |  | 21,2%<br>Aumento              |                               | -100,0%<br>Redução            | 36,2%<br>20,8%   | 66,49                      | 94,76       | 57         | 9,0      | 13,9 |              |              |                     | 0 |
| Barro                     |  | 200,0%<br>Aumento             |  | 10,4%<br>Aumento              |                               | 0,0%<br>Estável               | 35,7%<br>27,6%   | 327,54                     | 39,84       | 9          | 5,1      | 8,8  |              |              |                     | 0 |
| Brejo Santo               |  | 27,3%<br>Aumento              |  | -44,8%<br>Redução             |                               | 0,0%<br>Estável               | 14,0%<br>7,4%    | 97,74                      | 50,91       | 25         | 8,8      | 12,8 |              |              |                     | 0 |
| Campos Sales              |  | 500,0%<br>Aumento             |  | -25,5%<br>Redução             |                               | -100,0%<br>Redução            | 30,5%<br>17,7%   | 149,59                     | 29,19       | 8          | 7,4      | 16,1 |              |              |                     | 0 |
| Caririáçu                 |  | 66,7%<br>Aumento              |  | -76,9%<br>Redução             |                               | 100,0%<br>Aumento             | 14,3%<br>37,5%   | 11,07                      | 66,43       | 18         | 10,4     | 13,1 |              |              |                     | 0 |
| Cariús                    |  | -38,5%<br>Redução             |  | 11,1%<br>Aumento              |                               | 0,0%<br>Estável               | 9,2%<br>8,4%     | 52,77                      | 58,05       | 11         | 8,4      | 14,8 |              |              |                     | 0 |
| Catarina                  |  | 75,0%<br>Aumento              |  | -40,0%<br>Redução             |                               | 0,0%<br>Estável               | 43,8%<br>28,1%   | 43,77                      | 24,32       | 5          | 12,4     | 22,2 |              |              |                     | 0 |
| Cedro                     |  | 428,6%<br>Aumento             |  | -46,2%<br>Redução             |                               | 0,0%<br>Estável               | 7,2%<br>2,6%     | 55,45                      | 47,53       | 12         | 4,4      | 13,8 |              |              |                     | 0 |
| Crato                     |  | -7,8%<br>Redução              |  | -20,4%<br>Redução             |                               | -100,0%<br>Redução            | 21,6%<br>21,1%   | 118,75                     | 73,84       | 97         | 6,4      | 14,6 |              |              |                     | 0 |
| Deputado Irapuan Pinheiro |  | -50,0%<br>Redução             |  | -11,1%<br>Redução             |                               | 0,0%<br>Estável               | 15,8%<br>18,2%   | 83,46                      | 41,73       | 4          | 10,0     | 15,0 |              |              |                     | 0 |
| Farias Brito              |  | 18,2%<br>Aumento              |  | 71,4%<br>Aumento              |                               | -100,0%<br>Redução            | 25,8%<br>29,3%   | 127,11                     | 105,92      | 20         | 4,7      | 8,9  |              |              |                     | 0 |
| Granjeiro                 |  | 0,0%<br>Estável               |  | -82,4%<br>Redução             |                               | 0,0%<br>Estável               | 6,5%<br>2,5%     | 134,26                     | 44,75       | 2          | 5,5      | 21,5 |              |              |                     | 0 |
| Icó                       |  | 279,6%<br>Aumento             |  | -36,8%<br>Redução             |                               | 300,0%<br>Aumento             | 39,6%<br>24,4%   | 250,10                     | 47,08       | 32         | 3,9      | 10,5 |              |              |                     | 0 |
| Iguatu                    |  | -42,5%<br>Redução             |  | -40,1%<br>Redução             |                               | 200,0%<br>Aumento             | 23,1%<br>17,1%   | 140,43                     | 86,19       | 89         | 9,2      | 14,7 |              |              |                     | 0 |
| Ipauimir                  |  | 100,0%<br>Aumento             |  | 266,7%<br>Aumento             |                               | -100,0%<br>Redução            | 36,4%<br>50,0%   | 88,43                      | 56,27       | 7          | 4,0      | 8,9  |              |              |                     | 0 |

Tabela 1. Distribuição dos casos suspeitos, confirmados e óbitos de COVID-19 e perfil de mortalidade, segundo município de residência, RS Cariri, 10 de novembro de 2020\* (PARTE IV)

| Município            | CENÁRIO                                |                               |  |                               |                               | PERFIL DOS ÓBITOS             |                 |                     |                     |            |          |      |              |              |                     |   |
|----------------------|--|-------------------------------|--|-------------------------------|-------------------------------|-------------------------------|-----------------|---------------------|---------------------|------------|----------|------|--------------|--------------|---------------------|---|
|                      | Variação percentual de casos suspeitos |                               | Variação percentual de casos confirmados |                               | Variação percentual de óbitos | Positividade                  | Casos novos por | Taxa de Mortalidade | Óbitos - Letalidade | Internação | Evolução | Sexo | Faixa etária | Comorbidades | Mortalidade materna |   |
|                      | SE 43 a 44                             | SE 43 e 44<br>↕<br>SE 41 e 42 | SE 43 a 44                               | SE 43 e 44<br>↕<br>SE 41 e 42 | SE 43 a 44                    | SE 43 e 44<br>↕<br>SE 41 e 42 | SE 43 e 44      | SE 43 e 44          |                     |            |          |      |              |              |                     |   |
| Jardim               |  | 125,0%<br>Aumento             |  | -60,0%<br>Redução             |                               | -66,7%<br>Redução             | 12,5%           | 21,99               | 47,65               | 13         | 18,0     | 21,3 |              |              |                     | 0 |
| Jeti                 |  | -33,3%<br>Redução             |  | -62,5%<br>Redução             |                               | 0,0%<br>Estável               | 14,3%           | 37,97               | 25,31               | 2          | 10,0     | 19,0 |              |              |                     | 0 |
| Juazeiro do Norte    |  | -28,9%<br>Redução             |  | -24,3%<br>Redução             |                               | 80,0%<br>Aumento              | 14,3%           | 50,38               | 109,59              | 298        | 11,9     | 16,5 |              |              |                     | 0 |
| Jucás                |  | -55,6%<br>Redução             |  | -89,3%<br>Redução             |                               | 0,0%<br>Estável               | 0,0%            | 20,18               | 76,70               | 19         | 7,9      | 13,3 |              |              |                     | 1 |
| Lavras da Mangabeira |  | -5,0%<br>Redução              |  | -37,2%<br>Redução             |                               | -50,0%<br>Redução             | 38,9%           | 272,29              | 63,32               | 21         | 8,6      | 16,0 |              |              |                     | 0 |
| Mauriti              |  | -70,0%<br>Redução             |  | -16,7%<br>Redução             |                               | 0,0%<br>Estável               | 20,0%           | 160,07              | 74,70               | 35         | 7,5      | 12,8 |              |              |                     | 0 |
| Milagres             |  | 0,0%<br>Estável               |  | -62,5%<br>Redução             |                               | 0,0%<br>Estável               | 18,4%           | 84,31               | 56,21               | 16         | 9,5      | 16,4 |              |              |                     | 0 |
| Missão Velha         |  | -46,2%<br>Redução             |  | 0,0%<br>Estável               |                               | 100,0%<br>Aumento             | 18,8%           | 19,63               | 33,65               | 12         | 13,6     | 15,7 |              |              |                     | 0 |
| Mombaça              |  | 50,0%<br>Aumento              |  | -17,6%<br>Redução             |                               | 0,0%<br>Estável               | 24,8%           | 127,10              | 83,98               | 37         | 9,9      | 14,0 |              |              |                     | 0 |
| Nova Olinda          |  | 32,0%<br>Aumento              |  | -6,5%<br>Redução              |                               | -100,0%<br>Redução            | 67,7%           | 463,92              | 25,77               | 4          | 12,5     | 19,0 |              |              |                     | 0 |
| Orós                 |  | 33,3%<br>Aumento              |  | -42,9%<br>Redução             |                               | 0,0%<br>Estável               | 33,3%           | 74,52               | 181,64              | 39         | 9,1      | 16,2 |              |              |                     | 0 |
| Penaforte            |  | 50,0%<br>Aumento              |  | -100,0%<br>Redução            |                               | 0,0%<br>Estável               | 0,0%            | 0,00                | 44,40               | 4          | 6,7      | 19,5 |              |              |                     | 0 |
| Piquet Carneiro      |  | -14,0%<br>Redução             |  | -52,2%<br>Redução             |                               | -100,0%<br>Redução            | 34,1%           | 326,86              | 53,49               | 9          | 5,6      | 12,2 |              |              |                     | 0 |
| Porteiras            |  | 400,0%<br>Aumento             |  | 0,0%<br>Estável               |                               | 0,0%<br>Estável               | 18,9%           | 53,17               | 26,58               | 4          | 11,0     | 15,8 |              |              |                     | 0 |
| Potengi              |  | 0,0%<br>Estável               |  | -87,5%<br>Redução             |                               | 0,0%<br>Estável               | 0,0%            | 9,10                | 9,10                | 1          | 0,0      | 4,0  |              |              |                     | 0 |
| Quixelô              |  | -30,0%<br>Redução             |  | -50,0%<br>Redução             |                               | 0,0%<br>Estável               | 3,0%            | 86,75               | 126,78              | 19         | 7,8      | 17,4 |              |              |                     | 0 |
| Saboeiro             |  | 250,0%<br>Aumento             |  | 2,1%<br>Aumento               |                               | 100,0%<br>Aumento             | 32,7%           | 389,64              | 44,28               | 7          | 10,7     | 16,2 |              |              |                     | 0 |
| Salitre              |  | 80,0%<br>Aumento              |  | -9,5%<br>Redução              |                               | 100,0%<br>Aumento             | 37,5%           | 115,61              | 54,76               | 9          | 4,4      | 16,8 |              |              |                     | 1 |
| Santana do Cariri    |  | 1250,0%<br>Aumento            |  | 175,0%<br>Aumento             |                               | -100,0%<br>Redução            | 45,5%           | 62,42               | 51,07               | 9          | 10,6     | 14,0 |              |              |                     | 0 |
| Tarras               |  | 0,0%<br>Estável               |  | 100,0%<br>Aumento             |                               | 0,0%<br>Estável               | 25,0%           | 22,41               | 22,41               | 2          | 0,5      | 8,0  |              |              |                     | 0 |
| Umari                |  | 116,7%<br>Aumento             |  | -36,4%<br>Redução             |                               | 100,0%<br>Aumento             | 27,8%           | 90,57               | 25,88               | 3          | 9,0      | 27,0 |              |              |                     | 0 |
| Várzea Alegre        |  | 0,0%<br>Estável               |  | -7,7%<br>Redução              |                               | 0,0%<br>Estável               | 17,0%           | 58,96               | 71,25               | 31         | 9,5      | 14,2 |              |              |                     | 0 |

Tabela 1. Distribuição dos casos suspeitos, confirmados e óbitos de COVID-19 e perfil de mortalidade, segundo município de residência, RS Litoral Leste / Jaguaribe, 10 de novembro de 2020\* (PARTE V)

| Município             | CENÁRIO                                |                               |  |                               |                               | PERFIL DOS ÓBITOS              |                            |                     |                     |           |          |      |              |              |                     |   |
|-----------------------|--|-------------------------------|--|-------------------------------|-------------------------------|--------------------------------|----------------------------|---------------------|---------------------|-----------|----------|------|--------------|--------------|---------------------|---|
|                       | Variação percentual de casos suspeitos |                               | Variação percentual de casos confirmados |                               | Variação percentual de óbitos | Positividade                   | Casos novos por            | Taxa de Mortalidade | Óbitos - Letalidade | Interação | Evolução | Sexo | Faixa etária | Comorbidades | Mortalidade materna |   |
|                       | SE 43 e 44<br>↕<br>SE 41 e 42          | SE 43 e 44<br>↕<br>SE 41 e 42 | SE 43 e 44<br>↕<br>SE 41 e 42            | SE 43 e 44<br>↕<br>SE 41 e 42 | SE 43 e 44<br>↕<br>SE 41 e 42 | % de Confirmados<br>SE 43 e 44 | 100 mil hab.<br>SE 43 e 44 |                     |                     |           |          |      |              |              |                     |   |
| Alto Santo            |  | 0,0%<br>Estável               |  | 250,0%<br>Aumento             |                               | 7,1%<br>6,0%                   | 40,95                      | 70,19               | 12                  | 2,55      | 9,2      | 15,3 |              |              |                     | 0 |
| Aracati               |  | -16,0%<br>Redução             |  | 91,7%<br>Aumento              |                               | 0,0%<br>Estável                | 31,05                      | 71,54               | 53                  | 2,76      | 8,1      | 16,7 |              |              |                     | 0 |
| Ererê                 |  | 100,0%<br>Aumento             |  | -73,2%<br>Redução             |                               | 100,0%<br>Aumento              | 152,54                     | 83,21               | 6                   | 1,65      | 5,0      | 11,2 |              |              |                     | 0 |
| Fortim                |  | -65,0%<br>Redução             |  | -100,0%<br>Redução            |                               | 0,0%<br>Estável                | 0,00                       | 12,23               | 2                   | 1,18      | 2,5      | 7,5  |              |              |                     | 0 |
| Icapuí                |  | 35,0%<br>Aumento              |  | 25,0%<br>Aumento              |                               | 29,4%<br>34,5%                 | 100,99                     | 60,59               | 12                  | 1,92      | 16,3     | 34,5 |              |              |                     | 0 |
| Iracema               |  | 80,0%<br>Aumento              |  | -73,2%<br>Redução             |                               | 7,4%<br>15,6%                  | 133,55                     | 49,20               | 7                   | 0,87      | 7,9      | 23,9 |              |              |                     | 0 |
| Itaipava              |  | 20,0%<br>Aumento              |  | 200,0%<br>Aumento             |                               | 5,9%<br>12,5%                  | 38,53                      | 77,05               | 6                   | 2,21      | 5,5      | 20,2 |              |              |                     | 0 |
| Jaguaretama           |  | 100,0%<br>Aumento             |  | 25,0%<br>Aumento              |                               | 5,0%<br>14,9%                  | 55,24                      | 93,91               | 17                  | 2,01      | 10,4     | 17,6 |              |              |                     | 0 |
| Jaguaribara           |  | 100,0%<br>Aumento             |  | 0,0%<br>Estável               |                               | 5,4%<br>2,6%                   | 17,61                      | 79,23               | 9                   | 2,96      | 10,1     | 17,2 |              |              |                     | 0 |
| Jaguaribe             |  | 37,5%<br>Aumento              |  | 30,8%<br>Aumento              |                               | 100,0%<br>Aumento              | 97,90                      | 100,78              | 35                  | 2,26      | 14,3     | 19,7 |              |              |                     | 0 |
| Jaguaruana            |  | 160,0%<br>Aumento             |  | 50,0%<br>Aumento              |                               | 4,7%<br>27,0%                  | 79,49                      | 82,43               | 29                  | 2,77      | 7,5      | 14,1 |              |              |                     | 0 |
| Limoeiro do Norte     |  | 425,0%<br>Aumento             |  | -22,7%<br>Redução             |                               | 6,3%<br>7,8%                   | 28,68                      | 74,23               | 44                  | 2,55      | 11,9     | 18,9 |              |              |                     | 0 |
| Morada Nova           |  | 57,7%<br>Aumento              |  | -3,2%<br>Redução              |                               | 25,0%<br>18,4%                 | 98,28                      | 74,11               | 47                  | 1,96      | 14,2     | 21,0 |              |              |                     | 0 |
| Palhano               |  | 100,0%<br>Aumento             |  | 33,3%<br>Aumento              |                               | 14,3%<br>14,8%                 | 42,79                      | 42,79               | 4                   | 3,30      | 9,0      | 17,8 |              |              |                     | 0 |
| Pereiro               |  | 400,0%<br>Aumento             |  | -72,2%<br>Redução             |                               | 14,3%<br>8,4%                  | 61,42                      | 30,71               | 5                   | 0,99      | 15,8     | 21,4 |              |              |                     | 0 |
| Poitretama            |  | 40,0%<br>Aumento              |  | -76,2%<br>Redução             |                               | 14,3%<br>17,2%                 | 78,13                      | 31,25               | 2                   | 1,06      | 6,0      | 6,5  |              |              |                     | 0 |
| Quixeré               |  | -66,7%<br>Redução             |  | -46,5%<br>Redução             |                               | 6,9%<br>7,4%                   | 104,51                     | 45,44               | 10                  | 1,15      | 9,9      | 15,4 |              |              |                     | 0 |
| Russas                |  | 89,5%<br>Aumento              |  | 11,3%<br>Aumento              |                               | 16,1%<br>15,8%                 | 102,75                     | 88,44               | 68                  | 2,03      | 12,1     | 17,6 |              |              |                     | 0 |
| São João do Jaguaribe |  | 100,0%<br>Aumento             |  | 300,0%<br>Aumento             |                               | 27,3%<br>23,5%                 | 52,01                      | 39,01               | 3                   | 1,55      | 15,0     | 18,0 |              |              |                     | 0 |
| Tabuleiro do Norte    |  | 83,3%<br>Aumento              |  | 18,2%<br>Aumento              |                               | 24,2%<br>20,5%                 | 127,06                     | 58,64               | 18                  | 1,40      | 9,1      | 17,7 |              |              |                     | 0 |



Tabela 1. Distribuição dos casos suspeitos, confirmados e óbitos de COVID-19 e perfil de mortalidade, segundo município de residência, RS Sertão Central, 10 de novembro de 2020\* (PARTE VI)

| Município      | CENÁRIO                                |                               |  |                               |                               |                               | PERFIL DOS ÓBITOS              |                            |                     |                     |            |          |      |              |              |                     |
|----------------|--|-------------------------------|--|-------------------------------|-------------------------------|-------------------------------|--------------------------------|----------------------------|---------------------|---------------------|------------|----------|------|--------------|--------------|---------------------|
|                | Variação percentual de casos suspeitos |                               | Variação percentual de casos confirmados |                               | Variação percentual de óbitos |                               | Positividade                   | Casos novos por            | Taxa de Mortalidade | Óbitos - Letalidade | Internação | Evolução | Sexo | Faixa etária | Comorbidades | Mortalidade materna |
|                | SE 43 a 44                             | SE 43 e 44<br>↕<br>SE 41 e 42 | SE 43 a 44                               | SE 43 e 44<br>↕<br>SE 41 e 42 | SE 43 a 44                    | SE 43 e 44<br>↕<br>SE 41 e 42 | % de Confirmados<br>SE 43 e 44 | 100 mil hab.<br>SE 43 e 44 |                     |                     |            |          |      |              |              |                     |
| Aiuaba         |  | -57,1%<br>Redução             |  | -20,0%<br>Redução             |                               | 0,0%<br>Estável               | 15,4%                          | 23,12                      | 5,78                | 1,64                | 0,0        |          |      |              | 0            |                     |
| Arreioz        |  | -100,0%<br>Redução            |  | -100,0%<br>Redução            |                               | 0,0%<br>Estável               | 0,0%                           | 0,00                       | 51,05               | 6,35                | 8,8        |          |      |              | 0            |                     |
| Banabuiú       |  | 22,2%<br>Aumento              |  | 0,0%<br>Estável               |                               | 0,0%<br>Estável               | 3,4%                           | 5,51                       | 22,04               | 6,67                | 12,5       |          |      |              | 0            |                     |
| Boa Viagem     |  | 160,0%<br>Aumento             |  | -67,0%<br>Redução             |                               | -50,0%<br>Redução             | 20,0%                          | 62,45                      | 62,45               | 2,45                | 10,7       |          |      |              | 1            |                     |
| Canindé        |  | 200,0%<br>Aumento             |  | 100,0%<br>Aumento             |                               | -100,0%<br>Redução            | 14,3%                          | 17,94                      | 97,37               | 3,74                | 12,5       |          |      |              | 0            |                     |
| Caridade       |  | -33,3%<br>Redução             |  | 100,0%<br>Aumento             |                               | 0,0%<br>Estável               | 28,6%                          | 8,92                       | 75,80               | 5,20                | 11,6       |          |      |              | 0            |                     |
| Choró          |  | 100,0%<br>Aumento             |  | 400,0%<br>Aumento             |                               | 0,0%<br>Estável               | 55,6%                          | 111,31                     | 51,94               | 1,98                | 11,6       |          |      |              | 0            |                     |
| Ibaretama      |  | -20,0%<br>Redução             |  | 0,0%<br>Estável               |                               | 0,0%<br>Estável               | 22,2%                          | 37,55                      | 52,56               | 4,35                | 8,8        |          |      |              | 0            |                     |
| Ibicuitinga    |  | 0,0%<br>Estável               |  | 120,0%<br>Aumento             |                               | 0,0%<br>Estável               | 28,9%                          | 88,57                      | 64,42               | 1,51                | 5,5        |          |      |              | 0            |                     |
| Itatira        |  | 100,0%<br>Aumento             |  | -47,1%<br>Redução             |                               | -100,0%<br>Redução            | 43,4%                          | 173,19                     | 110,65              | 2,32                | 8,3        |          |      |              | 1            |                     |
| Madalena       |  | 100,0%<br>Aumento             |  | 100,0%<br>Aumento             |                               | 100,0%<br>Aumento             | 23,5%                          | 20,09                      | 120,57              | 4,69                | 6,5        |          |      |              | 0            |                     |
| Milhã          |  | -71,4%<br>Redução             |  | -77,8%<br>Redução             |                               | -100,0%<br>Redução            | 25,0%                          | 30,21                      | 67,97               | 2,59                | 10,1       |          |      |              | 0            |                     |
| Parambu        |  | 0,0%<br>Estável               |  | 16,7%<br>Aumento              |                               | 0,0%<br>Estável               | 53,8%                          | 22,29                      | 60,51               | 5,57                | 9,3        |          |      |              | 0            |                     |
| Paramoti       |  | -50,0%<br>Redução             |  | -30,0%<br>Redução             |                               | 0,0%<br>Estável               | 30,0%                          | 60,01                      | 25,72               | 1,40                | 11,3       |          |      |              | 0            |                     |
| Pedra Branca   |  | -33,3%<br>Redução             |  | 50,0%<br>Aumento              |                               | 0,0%<br>Estável               | 31,8%                          | 13,90                      | 76,46               | 8,85                | 13,0       |          |      |              | 0            |                     |
| Quixadá        |  | 30,8%<br>Aumento              |  | -43,4%<br>Redução             |                               | 100,0%<br>Aumento             | 7,6%                           | 34,44                      | 96,42               | 2,15                | 9,6        |          |      |              | 1            |                     |
| Quixerambom    |  | 85,7%<br>Aumento              |  | -50,0%<br>Redução             |                               | -33,3%<br>Redução             | 4,7%                           | 29,08                      | 130,25              | 4,07                | 12,2       |          |      |              | 0            |                     |
| Senador Pompeu |  | 114,3%<br>Aumento             |  | -75,0%<br>Redução             |                               | 100,0%<br>Aumento             | 3,0%                           | 22,50                      | 60,01               | 2,23                | 7,1        |          |      |              | 0            |                     |
| Solonópole     |  | 0,0%<br>Estável               |  | -75,0%<br>Redução             |                               | 100,0%<br>Aumento             | 11,8%                          | 10,93                      | 98,41               | 2,09                | 11,2       |          |      |              | 0            |                     |
| Tauá           |  | 34,1%<br>Aumento              |  | 2,3%<br>Aumento               |                               | -44,4%<br>Redução             | 13,2%                          | 384,50                     | 88,86               | 1,75                | 9,2        |          |      |              | 0            |                     |

Tabela 1. Distribuição dos casos suspeitos, confirmados e óbitos de COVID-19 e perfil de mortalidade, segundo município de residência, RS Norte, 10 de novembro de 2020\* (PARTE VII)

| Município           | CENÁRIO                                |                               |  |                               |                               |                    | PERFIL DOS ÓBITOS                |                                 |                        |                      |            |          |      |              |              |                     |
|---------------------|--|-------------------------------|--|-------------------------------|-------------------------------|--------------------|----------------------------------|---------------------------------|------------------------|----------------------|------------|----------|------|--------------|--------------|---------------------|
|                     | Variação percentual de casos suspeitos |                               | Variação percentual de casos confirmados |                               | Variação percentual de óbitos |                    | Positividade<br>% de Confirmados | Casos novos por<br>100 mil hab. | Taxa de<br>Mortalidade | Óbitos<br>Letalidade | Internação | Evolução | Sexo | Faixa etária | Comorbidades | Mortalidade materna |
|                     | SE 43 a 44<br>↕<br>SE 41 e 42          | SE 43 a 44<br>↕<br>SE 41 e 42 | SE 43 a 44<br>↕<br>SE 41 e 42            | SE 43 a 44<br>↕<br>SE 41 e 42 | SE 43 a 44<br>↕<br>SE 41 e 42 | SE 43 e 44         |                                  |                                 |                        |                      |            |          |      |              |              |                     |
| Acará               |  | 125,0%<br>Aumento             |  | 200,0%<br>Aumento             |                               | 100,0%<br>Aumento  | 2,3%<br>3,7%                     | 4,80                            | 92,72                  | 58                   | 7,7        | 15,6     |      |              |              | 1                   |
| Alcântaras          |  | -50,0%<br>Redução             |  | 100,0%<br>Aumento             |                               | 0,0%<br>Estável    | 0,0%<br>22,2%                    | 69,39                           | 34,70                  | 4                    | 10,8       | 20,0     |      |              |              | 0                   |
| Ararendá            |  | 42,9%<br>Aumento              |  | 46,4%<br>Aumento              |                               | 100,0%<br>Aumento  | 48,0%<br>41,4%                   | 376,11                          | 36,69                  | 4                    | 5,0        | 20,5     |      |              |              | 0                   |
| Barroquinha         |  | 100,0%<br>Aumento             |  | 0,0%<br>Estável               |                               | 0,0%<br>Estável    | 16,7%<br>8,7%                    | 13,34                           | 133,43                 | 20                   | 7,7        | 12,5     |      |              |              | 0                   |
| Bela Cruz           |  | 0,0%<br>Estável               |  | 16,7%<br>Aumento              |                               | 0,0%<br>Estável    | 2,6%<br>11,7%                    | 21,48                           | 73,64                  | 24                   | 12,3       | 15,9     |      |              |              | 0                   |
| Camocim             |  | 100,0%<br>Aumento             |  | -18,2%<br>Redução             |                               | 0,0%<br>Estável    | 9,4%<br>3,6%                     | 14,19                           | 127,74                 | 81                   | 6,6        | 15,5     |      |              |              | 0                   |
| Cariné              |  | -50,0%<br>Redução             |  | 160,0%<br>Aumento             |                               | -100,0%<br>Redução | 30,3%<br>23,6%                   | 69,14                           | 101,05                 | 19                   | 16,5       | 21,0     |      |              |              | 0                   |
| Carnaubal           |  | 33,3%<br>Aumento              |  | 100,0%<br>Aumento             |                               | 0,0%<br>Estável    | 25,0%<br>28,6%                   | 22,54                           | 33,81                  | 6                    | 8,2        | 13,2     |      |              |              | 0                   |
| Catunda             |  | 100,0%<br>Aumento             |  | -100,0%<br>Redução            |                               | 0,0%<br>Estável    | 0,0%<br>0,0%                     | 0,00                            | 67,07                  | 7                    | 10,5       | 21,3     |      |              |              | 0                   |
| Chaval              |  | 0,0%<br>Estável               |  | -100,0%<br>Redução            |                               | 0,0%<br>Estável    | 0,0%<br>0,0%                     | 0,00                            | 107,30                 | 14                   | 11,2       | 13,4     |      |              |              | 0                   |
| Coreaú              |  | 285,7%<br>Aumento             |  | -72,7%<br>Redução             |                               | 100,0%<br>Aumento  | 0,0%<br>4,8%                     | 12,90                           | 73,09                  | 17                   | 13,2       | 18,4     |      |              |              | 0                   |
| Cratêus             |  | 15,9%<br>Aumento              |  | -62,4%<br>Redução             |                               | -66,7%<br>Redução  | 9,3%<br>9,1%                     | 140,03                          | 129,36                 | 97                   | 10,1       | 16,8     |      |              |              | 0                   |
| Croatá              |  | 71,4%<br>Aumento              |  | -69,2%<br>Redução             |                               | 100,0%<br>Aumento  | 18,9%<br>12,6%                   | 116,71                          | 27,79                  | 5                    | 8,2        | 13,6     |      |              |              | 0                   |
| Cruz                |  | 100,0%<br>Aumento             |  | 320,0%<br>Aumento             |                               | 0,0%<br>Estável    | 27,7%<br>26,3%                   | 87,02                           | 53,87                  | 13                   | 16,9       | 21,2     |      |              |              | 0                   |
| Forquilha           |  | -89,3%<br>Redução             |  | 0,0%<br>Estável               |                               | 0,0%<br>Estável    | 0,0%<br>10,0%                    | 4,14                            | 115,85                 | 28                   | 14,4       | 23,0     |      |              |              | 0                   |
| Frecheirinha        |  | 25,0%<br>Aumento              |  | -60,0%<br>Redução             |                               | 0,0%<br>Estável    | 4,3%<br>4,3%                     | 14,54                           | 123,56                 | 17                   | 9,1        | 19,3     |      |              |              | 0                   |
| Graça               |  | -20,0%<br>Redução             |  | -33,3%<br>Redução             |                               | -100,0%<br>Redução | 33,3%<br>31,6%                   | 38,90                           | 84,29                  | 15                   | 18,9       | 24,5     |      |              |              | 0                   |
| Granja              |  | 50,0%<br>Aumento              |  | 100,0%<br>Aumento             |                               | 0,0%<br>Estável    | 8,7%<br>3,8%                     | 3,65                            | 78,57                  | 43                   | 13,0       | 19,0     |      |              |              | 0                   |
| Groiras             |  | -25,0%<br>Redução             |  | -85,7%<br>Redução             |                               | 0,0%<br>Estável    | 4,8%<br>3,0%                     | 9,03                            | 126,40                 | 14                   | 15,2       | 24,4     |      |              |              | 0                   |
| Guaraciaba do Norte |  | -58,3%<br>Redução             |  | -52,2%<br>Redução             |                               | 0,0%<br>Estável    | 40,0%<br>17,7%                   | 27,70                           | 37,77                  | 15                   | 9,1        | 13,5     |      |              |              | 0                   |
| Hidrolândia         |  | 0,0%<br>Estável               |  | -21,4%<br>Redução             |                               | 100,0%<br>Aumento  | 17,4%<br>9,8%                    | 270,24                          | 49,14                  | 10                   | 14,8       | 22,9     |      |              |              | 0                   |
| Ibiapina            |  | -100,0%<br>Redução            |  | -80,0%<br>Redução             |                               | 0,0%<br>Estável    | 7,7%<br>5,0%                     | 16,00                           | 52,01                  | 13                   | 8,0        | 12,0     |      |              |              | 0                   |
| Independência       |  | 133,3%<br>Aumento             |  | -10,3%<br>Redução             |                               | 100,0%<br>Aumento  | 39,4%<br>36,6%                   | 99,36                           | 68,79                  | 18                   | 5,7        | 12,4     |      |              |              | 0                   |

Tabela 1. Distribuição dos casos suspeitos, confirmados e óbitos de COVID-19 e perfil de mortalidade, segundo município de residência, RS Norte, 10 de novembro de 2020\* (PARTE VIII)

| Município              | CENÁRIO                                |                               |  |                               |                               | PERFIL DOS ÓBITOS             |                  |              |             |            |          |      |              |              |                     |  |   |
|------------------------|--|-------------------------------|--|-------------------------------|-------------------------------|-------------------------------|------------------|--------------|-------------|------------|----------|------|--------------|--------------|---------------------|--|---|
|                        | Variação percentual de casos suspeitos |                               | Variação percentual de casos confirmados |                               | Variação percentual de óbitos | Positividade                  | Casos novos por  | Taxa de      | Óbitos      | Internação | Evolução | Sexo | Faixa etária | Comorbidades | Mortalidade materna |  |   |
|                        | SE 43 a 44                             | SE 43 e 44<br>↕<br>SE 41 e 42 | SE 43 a 44                               | SE 43 e 44<br>↕<br>SE 41 e 42 | SE 43 a 44                    | SE 43 e 44<br>↕<br>SE 41 e 42 | % de Confirmados | 100 mil hab. | Mortalidade | Letalidade |          |      |              |              |                     |  |   |
| Iporanga               |  | 23,1%<br>Aumento              |  | -33,3%<br>Redução             |                               | 0,0%<br>Estável               | 19,6%<br>24,8%   | 276,17       | 8,63        | 1          | 0,29     | 5,0  | 31,0         |              |                     |  | 0 |
| Ipu                    |  | -26,9%<br>Redução             |  | -34,5%<br>Redução             |                               | 0,0%<br>Estável               | 13,3%<br>33,9%   | 186,28       | 85,97       | 36         | 1,61     | 13,1 | 20,5         |              |                     |  | 0 |
| Ipueiras               |  | -8,2%<br>Redução              |  | -21,9%<br>Redução             |                               | -50,0%<br>Redução             | 16,7%<br>70,7%   | 214,63       | 86,38       | 33         | 2,20     | 12,5 | 29,7         |              |                     |  | 0 |
| Irauçuba               |  | 0,0%<br>Estável               |  | 0,0%<br>Estável               |                               | 0,0%<br>Estável               | 16,7%<br>14,3%   | 4,17         | 116,65      | 28         | 6,85     | 13,4 | 22,1         |              |                     |  | 0 |
| Itarema                |  | 475,0%<br>Aumento             |  | 100,0%<br>Aumento             |                               | 0,0%<br>Estável               | 0,0%<br>2,5%     | 2,41         | 67,56       | 28         | 1,42     | 12,5 | 18,0         |              |                     |  | 0 |
| Jijoca de Jericoacoara |  | 25,0%<br>Aumento              |  | -22,2%<br>Redução             |                               | 0,0%<br>Estável               | 23,1%<br>16,7%   | 35,74        | 56,16       | 11         | 1,29     | 15,3 | 20,9         |              |                     |  | 0 |
| Marco                  |  | 0,0%<br>Estável               |  | -80,0%<br>Redução             |                               | 0,0%<br>Estável               | 33,3%<br>14,3%   | 3,69         | 51,61       | 14         | 2,77     | 7,4  | 15,5         |              |                     |  | 0 |
| Martínópolis           |  | 100,0%<br>Aumento             |  | 137,5%<br>Aumento             |                               | 100,0%<br>Aumento             | 32,3%<br>25,7%   | 170,51       | 89,74       | 10         | 4,44     | 14,7 | 19,2         |              |                     |  | 0 |
| Massapé                |  | 160,0%<br>Aumento             |  | 28,6%<br>Aumento              |                               | 0,0%<br>Estável               | 7,7%<br>17,6%    | 23,42        | 148,34      | 57         | 5,80     | 11,8 | 19,2         |              |                     |  | 1 |
| Meruoca                |  | -64,3%<br>Redução             |  | 100,0%<br>Aumento             |                               | 0,0%<br>Estável               | 1,6%<br>1,5%     | 6,65         | 126,41      | 19         | 2,68     | 21,8 | 24,7         |              |                     |  | 0 |
| Monsenhor Tabosa       |  | 0,0%<br>Estável               |  | -94,6%<br>Redução             |                               | 100,0%<br>Aumento             | 5,0%<br>-1,1%    | 11,65        | 87,38       | 15         | 2,14     | 15,9 | 23,0         |              |                     |  | 0 |
| Moraújo                |  | -75,0%<br>Redução             |  | 0,0%<br>Estável               |                               | 0,0%<br>Estável               | 7,7%<br>5,0%     | 34,53        | 92,07       | 8          | 1,57     | 8,0  | 21,4         |              |                     |  | 0 |
| Morrinhos              |  | -75,0%<br>Redução             |  | 100,0%<br>Aumento             |                               | 0,0%<br>Estável               | 100,0%<br>16,7%  | 4,47         | 44,73       | 10         | 1,98     | 9,8  | 20,5         |              |                     |  | 0 |
| Mucambo                |  | 100,0%<br>Aumento             |  | 500,0%<br>Aumento             |                               | 0,0%<br>Estável               | 25,0%<br>22,2%   | 41,42        | 69,04       | 10         | 1,91     | 11,0 | 15,9         |              |                     |  | 0 |
| Nova Russas            |  | 100,0%<br>Aumento             |  | -33,3%<br>Redução             |                               | 0,0%<br>Estável               | 5,4%<br>9,4%     | 55,79        | 61,99       | 20         | 2,44     | 8,5  | 14,3         |              |                     |  | 0 |
| Novo Oriente           |  | -69,4%<br>Redução             |  | -23,8%<br>Redução             |                               | 100,0%<br>Aumento             | 27,3%<br>48,5%   | 56,03        | 52,53       | 15         | 2,85     | 11,4 | 17,1         |              |                     |  | 0 |
| Pacujá                 |  | -80,0%<br>Redução             |  | -66,7%<br>Redução             |                               | 100,0%<br>Aumento             | 75,0%<br>28,6%   | 32,02        | 80,05       | 5          | 1,47     | 7,8  | 31,0         |              |                     |  | 0 |
| Pires Ferreira         |  | 0,0%<br>Estável               |  | 21,9%<br>Aumento              |                               | 0,0%<br>Estável               | 20,5%<br>35,8%   | 359,35       | 27,64       | 3          | 0,71     | 3,7  | 24,7         |              |                     |  | 0 |
| Poranga                |  | 80,0%<br>Aumento              |  | -83,3%<br>Redução             |                               | -50,0%<br>Redução             | 0,0%<br>8,3%     | 16,22        | 32,43       | 4          | 2,05     | 13,0 | 18,3         |              |                     |  | 0 |
| Quitériaópolis         |  | 67,9%<br>Aumento              |  | -35,4%<br>Redução             |                               | 100,0%<br>Aumento             | 73,5%<br>97,7%   | 200,00       | 33,33       | 7          | 1,10     | 7,7  | 17,1         |              |                     |  | 0 |
| Reritiba               |  | 166,7%<br>Aumento             |  | -30,8%<br>Redução             |                               | 0,0%<br>Estável               | 7,4%<br>100,1%   | 190,02       | 110,85      | 21         | 2,02     | 11,9 | 19,4         |              |                     |  | 0 |
| Santa Quitéria         |  | -9,1%<br>Redução              |  | -4,8%<br>Redução              |                               | 0,0%<br>Estável               | 13,3%<br>10,5%   | 45,77        | 48,06       | 22         | 1,37     | 9,6  | 15,1         |              |                     |  | 1 |
| Santana do Acaraú      |  | 0,0%<br>Estável               |  | -100,0%<br>Redução            |                               | 0,0%<br>Estável               | 0,0%<br>0,0%     | 0,00         | 93,12       | 30         | 2,71     | 9,6  | 20,1         |              |                     |  | 0 |

Tabela 1. Distribuição dos casos suspeitos, confirmados e óbitos de COVID-19 e perfil de mortalidade, segundo município de residência, RS Norte, 10 de novembro de 2020\* (PARTE IX)

| Município       | CENÁRIO                                |                   |  |                   |                               |                    | PERFIL DOS ÓBITOS                     |                                 |                        |                           |           |          |      |              |              |                     |
|-----------------|--|-------------------|--|-------------------|-------------------------------|--------------------|---------------------------------------|---------------------------------|------------------------|---------------------------|-----------|----------|------|--------------|--------------|---------------------|
|                 | Variação percentual de casos suspeitos |                   | Variação percentual de casos confirmados |                   | Variação percentual de óbitos |                    | Positividade<br>-<br>% de Confirmados | Casos novos por<br>100 mil hab. | Taxa de<br>Mortalidade | Óbitos<br>-<br>Letalidade | Interação | Evolução | Sexo | Faixa etária | Comorbidades | Mortalidade materna |
|                 | SE 43 a 44<br>↕<br>SE 41 e 42          | SE 43 e 44        | SE 43 a 44<br>↕<br>SE 41 e 42            | SE 43 e 44        | SE 43 a 44<br>↕<br>SE 41 e 42 | SE 43 e 44         |                                       |                                 |                        |                           |           |          |      |              |              |                     |
| São Benedito    |  | -48,5%<br>Redução |  | -76,8%<br>Redução |                               | -50,0%<br>Redução  | 13,8%                                 | 48,99                           | 63,90                  | 2,07                      | 6,3       | 13,2     |      |              |              | 0                   |
| Senador Sá      |  | 0,0%<br>Estável   |  | -50,0%<br>Redução |                               | -100,0%<br>Redução | 50,0%                                 | 13,24                           | 79,44                  | 1,46                      | 12,6      | 16,7     |      |              |              | 0                   |
| Sobral          |  | 510,0%<br>Aumento |  | 65,8%<br>Aumento  |                               | -100,0%<br>Redução | 10,2%                                 | 30,49                           | 151,95                 | 2,49                      | 11,7      | 18,1     |      |              |              | 3                   |
| Tamboril        |  | -11,3%<br>Redução |  | -48,8%<br>Redução |                               | 0,0%<br>Estável    | 18,3%                                 | 171,00                          | 23,32                  | 1,29                      | 19,2      | 22,7     |      |              |              | 0                   |
| Tianguá         |  | 233,3%<br>Aumento |  | -17,1%<br>Redução |                               | -100,0%<br>Redução | 16,0%                                 | 45,25                           | 111,79                 | 2,15                      | 9,2       | 16,8     |      |              |              | 0                   |
| Ubajara         |  | -14,3%<br>Redução |  | -70,7%<br>Redução |                               | 0,0%<br>Estável    | 11,7%                                 | 34,75                           | 86,88                  | 2,91                      | 7,7       | 17,0     |      |              |              | 0                   |
| Uruoca          |  | 120,0%<br>Aumento |  | -87,5%<br>Redução |                               | 0,0%<br>Estável    | 2,9%                                  | 7,27                            | 123,52                 | 2,73                      | 15,3      | 21,7     |      |              |              | 0                   |
| Varjota         |  | 33,3%<br>Aumento  |  | 47,4%<br>Aumento  |                               | 0,0%<br>Estável    | 38,9%                                 | 152,44                          | 81,66                  | 1,36                      | 11,1      | 18,1     |      |              |              | 0                   |
| Viçosa do Ceará |  | 100,0%<br>Aumento |  | -20,0%<br>Redução |                               | 0,0%<br>Estável    | 14,8%                                 | 13,25                           | 102,73                 | 2,97                      | 8,0       | 16,2     |      |              |              | 0                   |

Tabela 1. Distribuição dos casos suspeitos, confirmados e óbitos de COVID-19 e perfil de mortalidade, Ceará, 10 de novembro de 2020\* (PARTE X)

| Município | CENÁRIO                                |                 |  |                  |                               |                   | PERFIL DOS ÓBITOS                     |                                 |                        |                           |           |          |      |              |              |                     |
|-----------|--|-----------------|--|------------------|-------------------------------|-------------------|---------------------------------------|---------------------------------|------------------------|---------------------------|-----------|----------|------|--------------|--------------|---------------------|
|           | Variação percentual de casos suspeitos |                 | Variação percentual de casos confirmados |                  | Variação percentual de óbitos |                   | Positividade<br>-<br>% de Confirmados | Casos novos por<br>100 mil hab. | Taxa de<br>Mortalidade | Óbitos<br>-<br>Letalidade | Interação | Evolução | Sexo | Faixa etária | Comorbidades | Mortalidade materna |
|           | SE 43 a 44<br>↕<br>SE 41 e 42          | SE 43 e 44      | SE 43 a 44<br>↕<br>SE 41 e 42            | SE 43 e 44       | SE 43 a 44<br>↕<br>SE 41 e 42 | SE 43 e 44        |                                       |                                 |                        |                           |           |          |      |              |              |                     |
| Ceará     |  | 1,4%<br>Aumento |  | -4,7%<br>Redução |                               | -12,4%<br>Redução | 14,6%                                 | 75,27                           | 103,76                 | 3,38                      | 10,2      | 16,7     |      |              |              | 28                  |

Fonte: eSUS notifica, Sivep-Gripe, Saúde Digital, GAL/LACEN-CE, Rede DASA, Hipólito Monte, Clementino Fraga, Hermes Pardini, DB, Unimed e ARGOS. \*Dados sujeitos à revisão, atualizados em 10/11/2020 às 17h.

# Secretaria Executiva de Vigilância e Regulação em Saúde - SEVIR

---

Av. Almirante Barroso, 600  
Praia de Iracema. CEP 60.060-440

---

[www.saude.ce.gov.br](http://www.saude.ce.gov.br)



**GOVERNO DO  
ESTADO DO CEARÁ**  
*Secretaria da Saúde*