

Responsável pela execução da política de sangue no Ceará, o HEMOCE, através do Hemocentro Coordenador (Fortaleza) e Hemocentros Regionais (Quixadá, Iguatu, Crato e Sobral), trabalha com qualidade e segurança em seus processos de coleta, produção, distribuição e transfusão de hemocomponentes para atendimento a toda a rede pública hospitalar do estado do Ceará.

## MISSÃO

Proporcionar atendimento de excelência em hemoterapia, hematologia e terapia celular à população, através da hemorede estadual.

## VISÃO

Ser um centro de excelência técnico-científica em hemoterapia, hematologia e terapia celular, com elevado padrão ético e compromisso com a população e com reconhecimento internacional.

## POLÍTICA DA QUALIDADE

É compromisso do Hemoce gerar produtos e serviços hematológicos e hemoterápicos confiáveis e seguros buscando melhoria contínua dos processos, desenvolvimento profissional dos colaboradores para alcançar a satisfação dos clientes.



GOVERNO DO  
ESTADO DO CEARÁ  
Secretaria da Saúde



Calendário  
2014

## SERVIÇOS DISPONÍVEIS PARA USUÁRIOS DO SUS

- ◆ Doação de Sangue
- ◆ Doação de plaquetas
- ◆ Cadastro para doação de medula óssea
- ◆ Transfusão de sangue em hospitais da rede pública do estado
- ◆ Coleta de sangue e plaquetas em sistema automatizado, tornando mais eficaz a doação de sangue e recebendo um número maior de bolsas para abastecer o estoque
- ◆ Aférese terapêutica
- ◆ Atendimento ambulatorial para pacientes com doença falciforme e outras hemoglobinopatias
- ◆ Atendimento ambulatorial para pacientes com hemofilia e outras coagulopatias
- ◆ Exames laboratoriais para esclarecimento diagnóstico e acompanhamento de pacientes hematológicos
- ◆ Produção e distribuição de hemocomponentes
- ◆ Coleta e preservação de células para transplante autólogo de medula óssea
- ◆ Coleta e preservação de células do sangue de cordão umbilical e placentário.



O **Concurso de Frases e Desenhos**, tem por objetivo conscientizar crianças e jovens para a doação de sangue. É direcionado aos alunos do Ensino Fundamental I e II e Ensino Médio. Este ano a competição alcançou a marca de 126 escolas inscritas, com um total de 5.397 trabalhos entregues, entre frases e desenhos. Destes, 12 frases e 12 desenhos foram selecionados para compor este calendário.

## V Concurso de Frases e Desenhos do Hemoce - ano 2013

**“Sangue” uma simples palavra de ler,  
simples de escrever, mas pode ajudar muitas  
pessoas a viver. Doe Sangue.”**

EEM Gabriel Bezerra de Moraes  
Veroniza Guedes Alcântara - 2º Ano  
Crato, Ce

---



---



---

ANOTAÇÕES



Colégio Militar do Corpo de Bombeiros  
Ana Livia Padilha Pereira - 5º ano - Fortaleza, Ce

**Janeiro 2014**

| Dom | Seg | Ter | Qua | Qui | Sex | Sáb |
|-----|-----|-----|-----|-----|-----|-----|
|     |     |     | 1   | 2   | 3   | 4   |
| 5   | 6   | 7   | 8   | 9   | 10  | 11  |
| 12  | 13  | 14  | 15  | 16  | 17  | 18  |
| 19  | 20  | 21  | 22  | 23  | 24  | 25  |
| 26  | 27  | 28  | 29  | 30  | 31  |     |

01 Confraternização Universal

### ÉTICA NOSSOS VALORES

Quem age corretamente não precisa escolher  
um lado, basta seguir reto.

Andreza Filizzola



## V Concurso de Frases e Desenhos do Hemoce - ano 2013

**“Não precisa ser amigo, não precisa ser da família. Doe sangue e salve uma vida!”**

EEF Presidente Geisel Polivalente  
Joiciane Dantas do Nascimento - 3º Ano  
Juazeiro do Norte, Ce

---



---



---

ANOTAÇÕES



EEFM José Alves de Figueiredo  
Cleonilton Ferreira de Brito Junior - 9º ano - Crato, Ce

**Fevereiro 2014**

| Dom | Seg | Ter | Qua | Qui | Sex | Sáb |
|-----|-----|-----|-----|-----|-----|-----|
|     |     |     |     |     |     | 1   |
| 2   | 3   | 4   | 5   | 6   | 7   | 8   |
| 9   | 10  | 11  | 12  | 13  | 14  | 15  |
| 16  | 17  | 18  | 19  | 20  | 21  | 22  |
| 23  | 24  | 25  | 26  | 27  | 28  |     |

**HUMANIZAÇÃO**  
NOSSOS VALORES

“Humanizar é tirar o outro do anonimato.”  
Douglas Domingos Américo



## V Concurso de Frases e Desenhos do Hemoce - ano 2013

**“Esses poucos minutos que você passa doando sangue vale uma vida inteira.”**

EEM Prof(a) Eunice Maria de Sousa  
Layane Leite de Sousa - 1º Ano  
Juazeiro do Norte, Ce

ANOTAÇÕES



Colégio Maria Ester I  
Clóvis Maciel Ribeiro Neto - 8º ano - Fortaleza, Ce

Março 2014

| Dom | Seg | Ter | Qua | Qui | Sex | Sáb |
|-----|-----|-----|-----|-----|-----|-----|
|     |     |     |     |     |     | 1   |
| 2   | 3   | 4   | 5   | 6   | 7   | 8   |
| 9   | 10  | 11  | 12  | 13  | 14  | 15  |
| 16  | 17  | 18  | 19  | 20  | 21  | 22  |
| 23  | 24  | 25  | 26  | 27  | 28  | 29  |
| 30  | 31  |     |     |     |     |     |

04 Carnaval

08 Inauguração do Hemocentro Reg. de Sobral (1991)

09 Inauguração do Hemocentro Coordenador (1979)

19 Dia de São José

**EU ME!**  
**IMPORTO.**  
sou doador de sangue.  
Projeto do hemocentro mais perto.

**30**  
Anos

**HEMOCE**  
CENTRO DE HEMATOLOGIA E HEMOTERAPIA DO CEARÁ  
0800 286 2296  
www.hemoce.ce.gov.br

**QUALIDADE**  
NOSSOS VALORES

“A primeira qualidade de um comandante é cabeça fria para receber uma impressão correta das coisas. Não deve deixar-se confundir quer por boas quer por más notícias.”

Napoleão Bonaparte

## V Concurso de Frases e Desenhos do Hemoce - ano 2013

**“Seu sangue salva o maior tesouro: a VIDA.  
Doe Sangue.”**

Escola Estadual de Educação Profissional de Senador Pompeu  
Mário Andrezza Pinheiro Lima Filho - 3º Ano  
Quixadá, Ce

---



---



---

ANOTAÇÕES

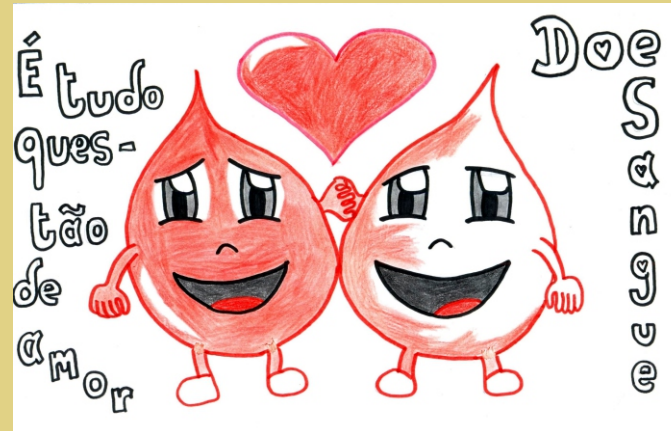

Colégio Objetivo de Juazeiro do Norte  
Dayanne Rolim Carvalho - 9º ano - Juazeiro do Norte, Ce

**Abril 2014**

| Dom | Seg | Ter | Qua | Qui | Sex | Sáb |
|-----|-----|-----|-----|-----|-----|-----|
|     |     | 1   | 2   | 3   | 4   | 5   |
| 6   | 7   | 8   | 9   | 10  | 11  | 12  |
| 13  | 14  | 15  | 16  | 17  | 18  | 19  |
| 20  | 21  | 22  | 23  | 24  | 25  | 26  |
| 27  | 28  | 29  | 30  |     |     |     |

07 Dia Mundial da Saúde  
17 Dia Mundial do Hemofílico

18 Sexta-feira Santa  
21 Dia de Tiradentes

25 e 26 Highlights of ASH

### ▼ CREDIBILIDADE NOSSOS VALORES

Credibilidade é você dizer modestamente o pouco que você pode fazer em qualquer circunstância, e, esse pouco cumprir.

Paulo Zabeu

## V Concurso de Frases e Desenhos do Hemoce - ano 2013

**“A oportunidade salva sonhos; um conselho, uma relação; mas doar sangue salva vidas.”**

EEM Professora Maria Edilce Dias Fernandes  
Halison Joabe Rabelo Lemos - 2º Ano  
Quixadá, Ce

---



---



---

ANOTAÇÕES



EEM José Bonifácio de Sousa  
Ivanilson Santos - 6º ano - Quixadá, Ce

**Maio 2014**

| Dom | Seg | Ter | Qua | Qui | Sex | Sáb |
|-----|-----|-----|-----|-----|-----|-----|
|     |     |     |     | 1   | 2   | 3   |
| 4   | 5   | 6   | 7   | 8   | 9   | 10  |
| 11  | 12  | 13  | 14  | 15  | 16  | 17  |
| 18  | 19  | 20  | 21  | 22  | 23  | 24  |
| 25  | 26  | 27  | 28  | 29  | 30  | 31  |

01 Dia do Trabalhador

### MOTIVAÇÃO E DISPONIBILIDADE NOSSOS VALORES

Seja um sonhador, mas una seus sonhos com disciplina, pois sonhos sem disciplina produzem pessoas frustradas. Seja um debatedor de idéias. Lute pelo que você ama.

Augusto Cury



## V Concurso de Frases e Desenhos do Hemoce - ano 2013

**“Já dizia um grande poeta: é preciso amar as  
pessoas como se não houvesse amanhã.  
Por isso ame. Doe. Salve.”**

Escola Modelo de Iguatu  
Karine Matos - 2º Ano  
Iguatu, Ce

---



---



---

ANOTAÇÕES

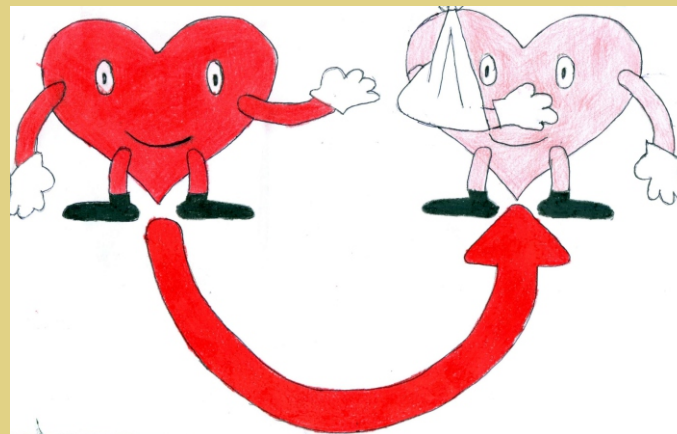

Centro Educacional Cenequista Ruy Barbosa  
Jose Renê de Lima Filho - 9º ano - Iguatu, Ce

**Junho 2014**

| Dom | Seg | Ter | Qua | Qui | Sex | Sáb |
|-----|-----|-----|-----|-----|-----|-----|
| 1   | 2   | 3   | 4   | 5   | 6   | 7   |
| 8   | 9   | 10  | 11  | 12  | 13  | 14  |
| 15  | 16  | 17  | 18  | 19  | 20  | 21  |
| 22  | 23  | 24  | 25  | 26  | 27  | 28  |
| 29  | 30  |     |     |     |     |     |

14 Dia Mundial do Doador de Sangue

19 Corpus Christi / Dia Mundial da Doença Falciforme

12, 14, 17, 21, 23, 24 e 29 Jogos Copa do Mundo



### PROATIVIDADE

NOSSOS VALORES

Você nunca sabe que resultados virão da sua  
ação. Mas se você não fizer nada, não existirão  
resultados.

Mahatma Gandhi

**EU ME!**  
**IMPORTE!**  
sou doador de sangue.  
Procure o hemocentro mais perto.

**30**  
Anos

**HEMOCCE**  
CENTRO DE HEMATOLOGIA E HEMOTERAPIA DO CEARÁ  
0800 286 2296  
www.hemoce.ce.gov.br

## V Concurso de Frases e Desenhos do Hemoce - ano 2013

**“O sangue é como o lápis,  
que pode escrever uma nova história.”**

Centro Educacional Cenecista Ruy Barbosa  
Maria Lara Viana Silva - 1º Ano  
Iguatu, Ce

---



---



---

ANOTAÇÕES

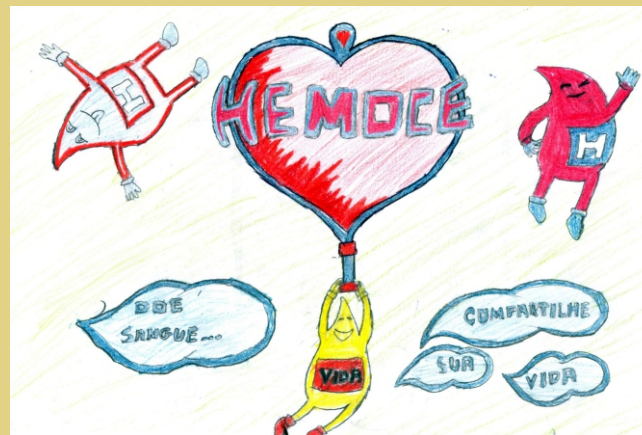

Centro Educacional Cenecista Ruy Barbosa  
Júlio César Bandeira - 9º ano - Iguatu, Ce

Julho 2014

| Dom | Seg | Ter | Qua | Qui | Sex | Sáb |
|-----|-----|-----|-----|-----|-----|-----|
|     |     | 1   | 2   | 3   | 4   | 5   |
| 6   | 7   | 8   | 9   | 10  | 11  | 12  |
| 13  | 14  | 15  | 16  | 17  | 18  | 19  |
| 20  | 21  | 22  | 23  | 24  | 25  | 26  |
| 27  | 28  | 29  | 30  | 31  |     |     |

04 Jogo Copa do Mundo

28 Inauguração do Hemonúcleo de Juazeiro do Norte (1998)

### RESPEITO NOSSOS VALORES

A bondade é o princípio do tato, e o respeito pelos outros é a primeira condição para saber viver.

Henri Frédéric Amiel

## V Concurso de Frases e Desenhos do Hemoce - ano 2013

**“O ato da doação é demonstração da nossa  
compaixão.”**

Centro Educacional Cenecista Ruy Barbosa  
Joyce Batista Saturnino - 1º Ano  
Iguatu, Ce

---



---



---

ANOTAÇÕES



Colégio Santa Helena  
Letícia Rodrigues Benício - 9º ano - Fortaleza, Ce

Agosto 2014

| Dom | Seg | Ter | Qua | Qui | Sex | Sáb |
|-----|-----|-----|-----|-----|-----|-----|
|     |     |     |     |     | 1   | 2   |
| 3   | 4   | 5   | 6   | 7   | 8   | 9   |
| 10  | 11  | 12  | 13  | 14  | 15  | 16  |
| 17  | 18  | 19  | 20  | 21  | 22  | 23  |
| 24  | 25  | 26  | 27  | 28  | 29  | 30  |
| 31  |     |     |     |     |     |     |

05 Dia Nacional da Saúde  
15 Assunção de Nossa Senhora

23 Inauguração do Hemocentro Reg. de Iguatu (1993)

### RESPONSABILIDADE SÓCIOAMBIENTAL NOSSOS VALORES

Tu te tornas eternamente responsável por  
aquilo que cativas.

Antoine de Saint-Exupéry

**EU ME!**  
**IMPORTO.**  
sou doador de sangue.  
Procure o hemocentro mais perto.

**30**  
Anos

**HEMOCE**  
CENTRO DE HEMATOLOGIA E HEMOTERAPIA DO CEARÁ  
0800 286 2296  
www.hemoce.ce.gov.br



## V Concurso de Frases e Desenhos do Hemoce - ano 2013

**“Tenha a consciência de que como o sangue  
que corre em suas veias, muitas vidas correm  
em suas mãos. Doe sangue.”**

Liceu de Iguatu Dr. José Gondim  
Ila Maria Gomes Souza - 1º Ano  
Iguatu, Ce

---



---



---

ANOTAÇÕES

Centro Educacional  
Cenecista Ruy Barbosa  
Licya Ferreira Saraiva  
9º Ano - Iguatu, Ce



**Setembro 2014**

| Dom | Seg | Ter | Qua | Qui | Sex | Sáb |
|-----|-----|-----|-----|-----|-----|-----|
|     | 1   | 2   | 3   | 4   | 5   | 6   |
| 7   | 8   | 9   | 10  | 11  | 12  | 13  |
| 14  | 15  | 16  | 17  | 18  | 19  | 20  |
| 21  | 22  | 23  | 24  | 25  | 26  | 27  |
| 28  | 29  | 30  |     |     |     |     |

07 Independência do Brasil

09 Inauguração do Posto de Coleta - IJF (2002)

10 Inauguração do Hemocentro Reg. de Quixadá (2004)

### **HUMANIZAÇÃO** NOSSOS VALORES

Pensamos em demasia e sentimos bem pouco.  
Mais do que de máquinas, precisamos de  
humanidade. Mais do que de inteligência, de  
afeição e doçura. Sem essas virtudes, a vida  
será de violência e tudo será perdido.

Charles Chaplin

**EU ME!**  
**IMPORTO-**  
sou doador de sangue.

**30**  
Anos

**HEMOCE**  
CENTRO DE HEMATOLOGIA E HEMOTERAPIA DO CEARÁ  
0800 286 2296  
www.hemoce.ce.gov.br

## V Concurso de Frases e Desenhos do Hemoce - ano 2013

**“Não são as diferenças que nos fazem melhores e sim as escolhas. Portanto, doe sangue!”**

EEEP Dom Walfrido Teixeira Vieira  
Ana Larissa G. Aragão - 2º Ano  
Sobral, Ce

---



---



---

ANOTAÇÕES



Centro Educacional Cenecesta Ruy Barbosa  
Maria Gabriela Cavalcante de Oliveira - 9º ano - Iguatu, Ce

**Outubro 2014**

| Dom | Seg | Ter | Qua | Qui | Sex | Sáb |
|-----|-----|-----|-----|-----|-----|-----|
|     |     |     | 1   | 2   | 3   | 4   |
| 5   | 6   | 7   | 8   | 9   | 10  | 11  |
| 12  | 13  | 14  | 15  | 16  | 17  | 18  |
| 19  | 20  | 21  | 22  | 23  | 24  | 25  |
| 26  | 27  | 28  | 29  | 30  | 31  |     |

05 e 26 Eleições (1º e 2º turno)  
12 Nossa Senhora Aparecida

27 Dia Nacional de Luta pelos Direitos das Pessoas com Doença Falciforme  
28 Dia do Servidor Público

### MOTIVAÇÃO E DISPONIBILIDADE NOSSOS VALORES

Que os vossos esforços desafiem as impossibilidades, lembrai-vos de que as grandes coisas do homem foram conquistadas do que parecia impossível.

Charles Chaplin

## V Concurso de Frases e Desenhos do Hemoce - ano 2013

**“O melhor nutriente está no sangue de um doador. A solidariedade.”**

Escola São Francisco de Assis  
Antônio Everaldo Arruda de Albuquerque - 2º Ano  
Sobral, Ce

---



---



---

ANOTAÇÕES

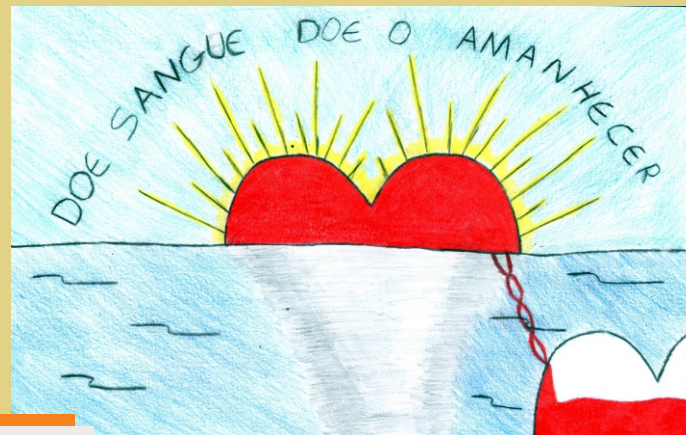

Colégio Pólos  
Marcos Matheus Alves Araujo - 8º ano - Iguatu, Ce

**Novembro 2014**

| Dom | Seg | Ter | Qua | Qui | Sex | Sáb |
|-----|-----|-----|-----|-----|-----|-----|
|     |     |     |     |     |     | 1   |
| 2   | 3   | 4   | 5   | 6   | 7   | 8   |
| 9   | 10  | 11  | 12  | 13  | 14  | 15  |
| 16  | 17  | 18  | 19  | 20  | 21  | 22  |
| 23  | 24  | 25  | 26  | 27  | 28  | 29  |
| 30  |     |     |     |     |     |     |

15 Proclamação da República

02 Dia de Finados  
06 a 09 Hemo 2014

23 Aniversário de funcionamento do Hemoce e Dia Nacional do Doador de Sangue  
24 a 29 VIII Semana Nacional do Doador Voluntário de Sangue

### PROATIVIDADE NOSSOS VALORES

Cada segundo é tempo para mudar tudo para sempre.

Charles Chaplin

**EU ME!**  
**IMPORTO.**  
sou doador de sangue.  
Procure o hemocentro mais perto.

**30**  
Anos

**HEMOCE**  
CENTRO DE HEMATOLOGIA E HEMOTERAPIA DO CEARÁ  
0800 286 2296  
www.hemoce.ce.gov.br



## V Concurso de Frases e Desenhos do Hemoce - ano 2013

**“O sangue que você usa para viver, alguém precisa para sobreviver! Doe sangue!”**

EEFM Presidente José Sarney  
Carlos Eduardo Martins de Paiva - 2º Ano  
Fortaleza, Ce

---



---



---

ANOTAÇÕES



Escola São Francisco de Assis  
Romana Oliveira Mendes Olímpio - 7º ano - Sobral, Ce

**Dezembro 2014**

| Dom | Seg | Ter | Qua | Qui | Sex | Sáb |
|-----|-----|-----|-----|-----|-----|-----|
|     | 1   | 2   | 3   | 4   | 5   | 6   |
| 7   | 8   | 9   | 10  | 11  | 12  | 13  |
| 14  | 15  | 16  | 17  | 18  | 19  | 20  |
| 21  | 22  | 23  | 24  | 25  | 26  | 27  |
| 28  | 29  | 30  | 31  |     |     |     |

14 a 21 Semana de Mobilização Nacional para Doação de Medula Óssea  
19 Inauguração do Hemocentro Reg. de Crato (1991)

25 Natal

### RESPEITO NOSSOS VALORES

Sugestões de presente para o Natal: Para seu inimigo, perdão. Para um oponente, tolerância. Para um amigo, seu coração. Para um cliente, serviço. Para tudo, caridade. Para toda criança, um exemplo bom. Para você, respeito.

Oren Arnold

## PARA SER UM DOADOR DE SANGUE

- ◆ Sentir-se bem, com saúde
- ◆ Apresentar documento com foto, emitido por órgão oficial
- ◆ Ter entre 16 e 69 anos de idade\*
- ◆ Ter peso acima de 50kg
- ◆ Estar bem alimentado

\* Pessoas com 16 e 17 anos de idade podem realizar sua doação com autorização dos pais ou responsável.

- Homens podem doar sangue até 4 vezes por ano, com intervalo mínimo de 2 meses (60 dias).

- Mulheres podem doar sangue até 3 vezes por ano, com intervalo mínimo de 3 meses (90 dias).

## PARA SER UM DOADOR DE PLAQUETAS

- ◆ Pesar acima de 60 kg, ter entre 16 e 69 anos, estar saudável e apresentar documento de identificação oficial com foto
- ◆ Respeitar o intervalo mínimo de 48 horas entre duas coletas de plaquetas por aférese, não sendo permitido ultrapassar 4 doações a cada 60 dias e 12 doações por ano
- ◆ Estar com uma contagem de plaquetas superior a 150.000/mm no momento da doação

\* Pessoas com 16 e 17 anos de idade podem realizar sua doação com autorização dos pais ou responsáveis.

PARA VOCÊ É DOAÇÃO DE SANGUE.  
PARA QUEM PRECISA É DOAÇÃO DE VIDA.

## PARA SER UM DOADOR DE MEDULA ÓSSEA

- ◆ Ter entre 18 e 55 anos
- ◆ Estar em bom estado geral de saúde
- ◆ Não ter tido câncer
- ◆ Apresentar RG
- ◆ Apresentar um comprovante de residência

Após o preenchimento do cadastro e da assinatura do Termo de Consentimento, é coletada uma pequena quantidade de sangue (10ml) para realização do teste de compatibilidade genética (HLA).

Os dados e características genéticas serão cadastrados no Registro Nacional de Doadores de Medula Óssea (REDOME) e ficarão armazenados até que o voluntário complete 55 anos de idade. O cadastro é único, você só precisa mantê-lo atualizado através do e-mail [nucleo.medula@hemoce.ce.gov.br](mailto:nucleo.medula@hemoce.ce.gov.br).

## PARA SER UMA DOADORA DE SANGUE DE CORDÃO UMBILICAL

- ◆ Estar saudável e ser maior de 18 anos
- ◆ Ter feito no mínimo três consultas de pré-natal
- ◆ Estar com idade gestacional maior que 35 semanas
- ◆ Não ter sido acometida de nenhum tipo de infecção na gestação
- ◆ Não ter viajado para zonas endêmicas
- ◆ Não estar com o tempo de rompimento da bolsa maior que 18 horas.

Para mais informações, agendar consulta pelo telefone (85) 3223-4868. As consultas acontecem todas as segundas-feiras, das 14 às 17 horas.



## DOADORES E PARCEIROS HOMENAGEADOS EM 2013

### Doadores de Sangue

Ademar Carlos Babinski  
Agladiana Souza da Silva Barreto  
Aliciane Maria Costa Mendes  
Aline Oliveira Alves  
Ana Muniz Xavier  
Caio Linhares da Penha  
Francisco Antenor Marques de Sousa  
Francisco José Rodrigues Lima  
Francisco José Siqueira Freire  
Ismael Nunes Rodrigues  
Jhonata Soares da Silva  
João Batista Araújo Holanda  
José Eli Pereira da Silva  
José Emmanuel Santana Arraes  
José Guedes da Silva Neto  
José Júlio França Neto  
José Roberto Lopes de Macedo  
Juscelino de Lima Felix  
Karla Regina dos Santos  
Márcio Pereira do Nascimento  
Maria Albertina Mont'Alverne de Barros  
Maria Iran Alexandre da Silva  
Raimundo Nonato da Silva Neto  
Tarcísio Rodrigues Lima Filho  
Tony Antonio dos Santos  
Wildson Gonçalves do Nascimento

### Doadores de Medula Óssea

Alex May Soares Nunes  
André Teixeira Matos  
Emerson Rodrigues Silva  
Francisca Núbia Sousa Freitas  
Francisco Glaucindo Lemos Nobre  
Francisco Lailton Lima Cunha  
Raimunda Nonata Ferreira De Sousa  
Rivanildo Duarte de Oliveira

### Selo Empresa Cidadã

Cajuina São Geraldo  
Cerâmica Torres  
Cevema Anjos Solidários  
Clínica Afagu  
Faculdade Farias Brito  
Fazenda Amway Nutrilite do Brasil, Ubajara  
Fundação Cândido Kauê  
Grendene, Cariri  
Grendene, Sobral  
Grupo DASS  
Hospital Regional de Sobral  
Infraero  
Pentagonal  
Reijers Agrofloricultura LTDA  
Sabão Juá  
Secretaria de Saúde de Brejo Santo  
Secretaria de Saúde de Mauriti  
SENAC  
SESC  
SEST SENAT, Cariri  
Shopping Iandê  
SINE  
Tribunal de Contas do Município - TCM  
Unimed, Sobral  
Via Sul Shopping

### Selo Escola Cidadã

CAIC Maria Alvez Carioca  
Carinho da Mamãe  
CEJA - Brejo Santo  
Colégio Diocesano, Crato  
Colégio Estadual Wilson Gonçalves  
Colégio Lyrio Callou - Barbalha  
Colégio Nossa Senhora das Dores  
Colégio Pequeno Príncipe  
Colégio Santo Antônio - Barbalha  
Escola Cícera Germano  
Escola Conserva Feitosa

Escola Demostenes Ratts  
Escola Dom Vicente  
Escola E.M. Joaquim Josué da Costa  
Escola Eduard Teixeira Ferrer  
Escola Eunice Maria de Souza, Mauriti  
Escola Gerônimo Freire dos Santos  
Escola Governador Manoel de Castro  
Escola Heloísa Sobreira  
Escola Irmã Iva  
Escola João Alencar  
Escola João Ferreira de Menezes  
Escola José Alves de Figueiredo Crato  
Escola José Bezerra  
Escola José Bonifácio de Sousa, Campo Novo  
Escola José Geraldo da Cruz  
Escola José Marrocos  
Escola M<sup>a</sup> Edilce Dias Fernandes, Ibicuitinga  
Escola Mozart Cardoso  
Escola Mun. Manoel Baltazar de Freitas  
Escola Pelúcio Correia  
Escola Professora Doralice  
Escola Profissional Violeta Arraes, Crato  
Escola Profissional, Senador Pompeu  
Escola Tabelaio Expedito Pereira  
Escola Tarcila Cruz  
Escola Zila Belém  
Faculdade Leão Sampaio  
Faculdade Paraíso  
LICEU - Crato  
UFC  
URCA - Universidade Regional do Cariri

### Selo Município Cidadão

EJA, Juazeiro do Norte  
Guarda Municipal, Juazeiro do Norte  
Município de Beberibe  
Município de Umirim  
Prefeitura de Juazeiro do Norte, ASSCOM  
PROJOVEM, Juazeiro do Norte  
PSF, Juazeiro do Norte

### Troféu "Amigos do Hemoce"

Ana Célia Rodrigues  
Avneh Vinny D. S. Aragão - Banda Xé Pop  
Blog Camocim on line  
Cantor e compositor Waldonys  
Ceará Sporting Club  
CREDE 18  
Escola José Romão  
Hospital Regional do Cariri  
Igreja Adventista do 7º Dia  
Igreja Batista Vale do Acaraú - IBAVA  
Instituto Dr. José Frota - IJF  
Joaquim Saldanha  
Leo de Acopiara  
Leo de Piquet Carneiro  
Loja Maçônica Padre Mororó nº 92  
Loja Maçônica Acácia do Vale nº 51, Tab. do Norte  
Paulo Diógenes (Personagem Raimundinha)  
Rádio Dom Bosco  
Rita Maria Muniz Soares, Guassussê, Orós  
Rotary Club International  
Secretaria de Educação, Juazeiro do Norte  
Secretaria de Saúde, Araripe  
Secretaria de Saúde, Banabuiú  
Secretaria de Saúde, Crato  
Secretaria de Saúde, Juazeiro do Norte  
Secretaria de Saúde, Lavras da Mangabeira

### Condecoração "Parceiros do Hemoce"

Antônio Augusto Silva Freire, SESA  
Dr. José Jairo Soares, SESA  
Francisco G. de Albuquerque, Prefeitura de Fortaleza  
José Ribamar Ferreira Júnior, SESA  
Leilane da Silva Benevuto, SESA  
Maria de Fátima V. Canuto, Prefeitura de Fortaleza  
Maria Dulce Teixeira Gonzaga, SESA

# Calendário 2015

## JANEIRO

| Dom | Seg | Ter | Qua | Qui | Sex | Sáb |
|-----|-----|-----|-----|-----|-----|-----|
|     |     |     |     | 1   | 2   | 3   |
| 4   | 5   | 6   | 7   | 8   | 9   | 10  |
| 11  | 12  | 13  | 14  | 15  | 16  | 17  |
| 18  | 19  | 20  | 21  | 22  | 23  | 24  |
| 25  | 26  | 27  | 28  | 29  | 30  | 31  |

## FEVEREIRO

| Dom | Seg | Ter | Qua | Qui | Sex | Sáb |
|-----|-----|-----|-----|-----|-----|-----|
| 1   | 2   | 3   | 4   | 5   | 6   | 7   |
| 8   | 9   | 10  | 11  | 12  | 13  | 14  |
| 15  | 16  | 17  | 18  | 19  | 20  | 21  |
| 22  | 23  | 24  | 25  | 26  | 27  | 28  |

## MARÇO

| Dom | Seg | Ter | Qua | Qui | Sex | Sáb |
|-----|-----|-----|-----|-----|-----|-----|
| 1   | 2   | 3   | 4   | 5   | 6   | 7   |
| 8   | 9   | 10  | 11  | 12  | 13  | 14  |
| 15  | 16  | 17  | 18  | 19  | 20  | 21  |
| 22  | 23  | 24  | 25  | 26  | 27  | 28  |
| 29  | 30  | 31  |     |     |     |     |

## ABRIL

| Dom | Seg | Ter | Qua | Qui | Sex | Sáb |
|-----|-----|-----|-----|-----|-----|-----|
|     |     |     | 1   | 2   | 3   | 4   |
| 5   | 6   | 7   | 8   | 9   | 10  | 11  |
| 12  | 13  | 14  | 15  | 16  | 17  | 18  |
| 19  | 20  | 21  | 22  | 23  | 24  | 25  |
| 26  | 27  | 28  | 29  | 30  |     |     |

## MAIO

| Dom | Seg | Ter | Qua | Qui | Sex | Sáb |
|-----|-----|-----|-----|-----|-----|-----|
|     |     |     |     |     | 1   | 2   |
| 3   | 4   | 5   | 6   | 7   | 8   | 9   |
| 10  | 11  | 12  | 13  | 14  | 15  | 16  |
| 17  | 18  | 19  | 20  | 21  | 22  | 23  |
| 24  | 25  | 26  | 27  | 28  | 29  | 30  |
| 31  |     |     |     |     |     |     |

## JUNHO

| Dom | Seg | Ter | Qua | Qui | Sex | Sáb |
|-----|-----|-----|-----|-----|-----|-----|
|     | 1   | 2   | 3   | 4   | 5   | 6   |
| 7   | 8   | 9   | 10  | 11  | 12  | 13  |
| 14  | 15  | 16  | 17  | 18  | 19  | 20  |
| 21  | 22  | 23  | 24  | 25  | 26  | 27  |
| 28  | 29  | 30  |     |     |     |     |

## JULHO

| Dom | Seg | Ter | Qua | Qui | Sex | Sáb |
|-----|-----|-----|-----|-----|-----|-----|
|     |     |     | 1   | 2   | 3   | 4   |
| 5   | 6   | 7   | 8   | 9   | 10  | 11  |
| 12  | 13  | 14  | 15  | 16  | 17  | 18  |
| 19  | 20  | 21  | 22  | 23  | 24  | 25  |
| 26  | 27  | 28  | 29  | 30  | 31  |     |

## AGOSTO

| Dom | Seg | Ter | Qua | Qui | Sex | Sáb |
|-----|-----|-----|-----|-----|-----|-----|
|     |     |     |     |     |     | 1   |
| 2   | 3   | 4   | 5   | 6   | 7   | 8   |
| 9   | 10  | 11  | 12  | 13  | 14  | 15  |
| 16  | 17  | 18  | 19  | 20  | 21  | 22  |
| 23  | 24  | 25  | 26  | 27  | 28  | 29  |
| 30  | 31  |     |     |     |     |     |

## SETEMBRO

| Dom | Seg | Ter | Qua | Qui | Sex | Sáb |
|-----|-----|-----|-----|-----|-----|-----|
|     |     | 1   | 2   | 3   | 4   | 5   |
| 6   | 7   | 8   | 9   | 10  | 11  | 12  |
| 13  | 14  | 15  | 16  | 17  | 18  | 19  |
| 20  | 21  | 22  | 23  | 24  | 25  | 26  |
| 27  | 28  | 29  | 30  |     |     |     |

## OUTUBRO

| Dom | Seg | Ter | Qua | Qui | Sex | Sáb |
|-----|-----|-----|-----|-----|-----|-----|
|     |     |     | 1   | 2   | 3   |     |
| 4   | 5   | 6   | 7   | 8   | 9   | 10  |
| 11  | 12  | 13  | 14  | 15  | 16  | 17  |
| 18  | 19  | 20  | 21  | 22  | 23  | 24  |
| 25  | 26  | 27  | 28  | 29  | 30  | 31  |

## NOVEMBRO

| Dom | Seg | Ter | Qua | Qui | Sex | Sáb |
|-----|-----|-----|-----|-----|-----|-----|
| 1   | 2   | 3   | 4   | 5   | 6   | 7   |
| 8   | 9   | 10  | 11  | 12  | 13  | 14  |
| 15  | 16  | 17  | 18  | 19  | 20  | 21  |
| 22  | 23  | 24  | 25  | 26  | 27  | 28  |
| 29  | 30  |     |     |     |     |     |

## DEZEMBRO

| Dom | Seg | Ter | Qua | Qui | Sex | Sáb |
|-----|-----|-----|-----|-----|-----|-----|
|     |     | 1   | 2   | 3   | 4   | 5   |
| 6   | 7   | 8   | 9   | 10  | 11  | 12  |
| 13  | 14  | 15  | 16  | 17  | 18  | 19  |
| 20  | 21  | 22  | 23  | 24  | 25  | 26  |
| 27  | 28  | 29  | 30  | 31  |     |     |

### HEMORREDE PÚBLICA DO CEARÁ

#### Fortaleza

Hemocentro Coordenador: (85) 3101.2296

Posto de Coleta do IJF: (85) 3101.5293

#### Interior

Hemocentro Regional de Sobral: (88) 3677.4627

Hemocentro Regional de Quixadá: (88) 3445.1006

Hemocentro Regional de Iguatu: (88) 3581.9408

Hemocentro Regional de Crato: (88) 3102.1260

Hemonúcleo de Juazeiro do Norte: (88) 3102.1170

0800 286 2296

[www.hemoce.ce.gov.br](http://www.hemoce.ce.gov.br)

[hemoce@hemoce.ce.gov.br](mailto:hemoce@hemoce.ce.gov.br)

 Hemoce (Oficial)  @Hemoce



## **30 ANOS DE SOLIDARIEDADE E COMPROMISSO SOCIAL**

O Centro de Hematologia e Hemoterapia do Ceará - Hemoce foi criado pela Lei Estadual Nº 9497, de 20 de julho de 1971. Inaugurado em 1979, passou a funcionar em 23 de novembro de 1983, em sua sede em Fortaleza. O Hemoce tem por finalidade viabilizar o atendimento de hemoterapia e hematologia à população cearense de acordo com as diretrizes da Política Nacional do Sangue. Iniciou seu processo de interiorização a partir da década de 90, quando foram inaugurados os Hemocentros Regionais de Sobral - em 8 de março 1991, de Crato - em 19 de dezembro de 1991, o Hemocentro Regional de Iguatu em 23 de agosto de 1993 e o hemonúcleo de Juazeiro do Norte - em 28 de julho de 1998. O Hemocentro regional de Quixadá foi o último a ser inaugurado em 10 de setembro de 2004. Todos os hemocentros têm capacidade para captar e triar doadores de sangue, coletar, processar e distribuir hemocomponentes para transfusão nos hospitais de todo o estado.

Hoje o Hemoce é uma organização certificada pela norma ISO 9001:2008 e reconhecida, nacional e internacionalmente, pela qualidade de sua gestão, serviços e produtos. O mais importante, contudo, tem sido a credibilidade conquistada junto à população cearense, concretizada através do apoio dos diversos segmentos da sociedade.

Agradecemos a todos os colaboradores, doadores, instituições, movimentos religiosos, grupos sociais, associações, imprensa, personalidades, Ministério da Saúde, Governo do Estado e Prefeituras, por viabilizarem o cumprimento de nossa missão institucional.

Seguimos com a certeza que nossos valores norteiam o nosso trabalho e impulsionam o crescimento da Instituição, voltado para a satisfação de nossos usuários.

*Palavra da Diretoria*

0800 286 2296

[www.hemoce.ce.gov.br](http://www.hemoce.ce.gov.br)

[hemoce@hemoce.ce.gov.br](mailto:hemoce@hemoce.ce.gov.br)

 Hemoce (Oficial)  @Hemoce